

Översiktlig Miljöteknisk markundersökning

Södra Pilevallen, Arlöv

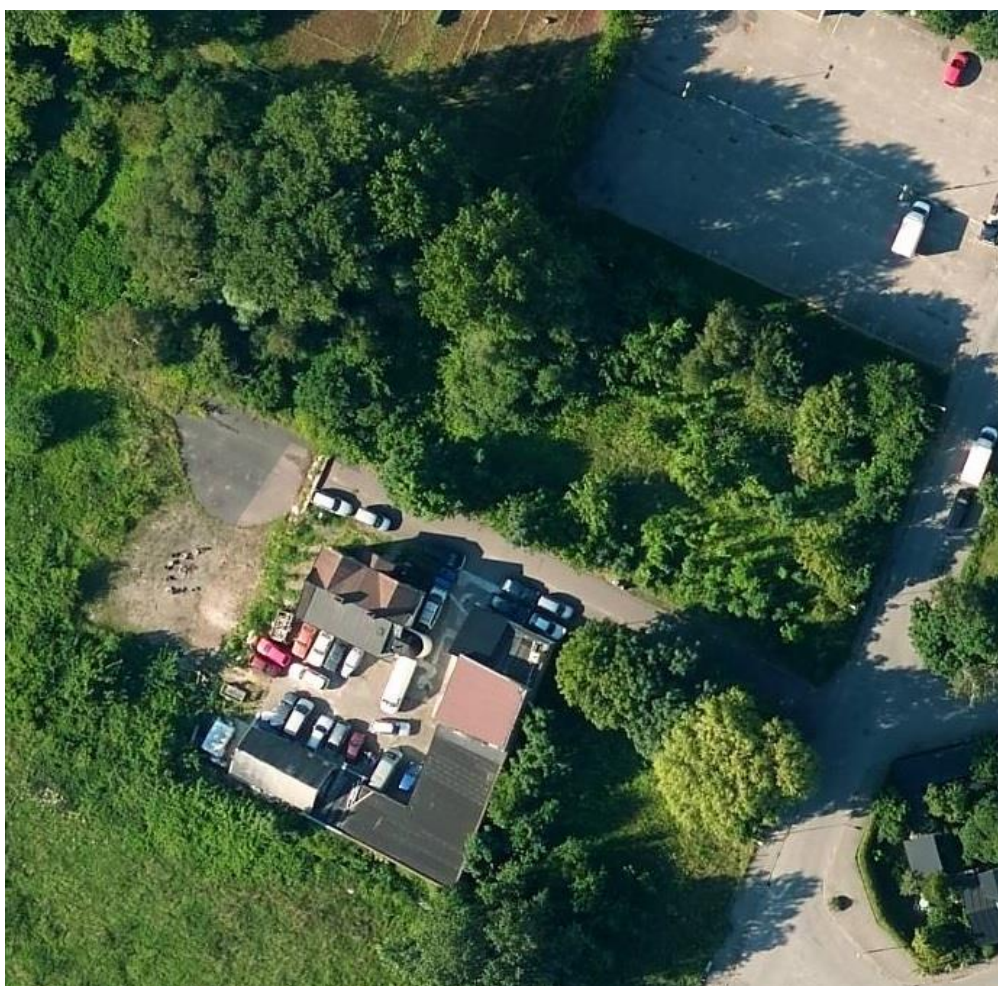

Datum: 2019-11-18
Utförd av: Johan Block
Granskad av: Elaine Rydberg

johan.block@areco.se 070-7488964
elaine.rydberg@areco.se 070-7574415

Innehåll

1	Bakgrund och syfte	3
2	Historik	4
3	Tidigare undersökningar	4
4	Utförd undersökning	5
4.1	Allmän provtagningsstrategi	5
4.2	Provtagning av mark	6
4.3	Laboratorieanalyser	7
5	Resultat	7
5.1	Jordlager, fältintryck och observationer	7
5.2	Resultat, laboratorieanalyser, provpunkt 2	10
5.3	Resultat, laboratorieanalyser, provpunkt 4	11
5.4	Resultat, laboratorieanalyser, provpunkt 5	12
5.5	Resultat, laboratorieanalyser, provpunkt 8	13
5.6	Resultat, laboratorieanalyser, provpunkt 9	14
5.7	Resultat, laboratorieanalyser, provpunkt 10	15
6	Sammanfattning och åtgärdsbehov	16
	Referenser	17

Bilagor

Bilaga 1 - Kompletta analysrapporter

1 Bakgrund och syfte

Areco Contractor AB har fått i uppdrag av Burlöv Bostäder AB att utföra en översiktlig miljöteknisk markundersökning av jordmassor på en del av fastigheten Arlov 17:10 i Burlövs kommun. Fastigheten är belägen längs Vintervägen i Arlov.

Syftet med undersökningen är att kontrollera att riktvärden för känslig mark enligt Naturvårdsverket inte överskrids. Dessa riktvärden anses lämpliga då det är planerat att byggas bostäder inom fastigheten samt för att kategorisera de jordmassor som eventuellt behöver schaktas ur och transporteras bort ifrån fastigheten inför kommande byggnation.



Bild 1. Undersökningsområde för provtagning. Översiktsbild från Eniro.

2 Historik

Inom aktuell del av fastigheten har det enligt äldre flygfoto legat bostäder. Dessa är nu rivna, och aktuellt område har växt igen med träd, sly och buskar.



Bild 2. Historisk kartbild från Eniro, 1955-1967

3 Tidigare undersökningar

Inga tidigare undersökningar är kända inom aktuell fastighet.

4 Utförd undersökning

4.1 Allmän provtagningsstrategi

Markundersökningen har utförts enligt Naturvårdsverkets metodik för inventering av förorenade områden (NV 4918). Fältarbetet utfördes enligt SGF:s *Rapport 2:2013 Fältbandbok Undersökningar av förorenade områden*.

Provtagning skedde med hjälp av borrhandsvagn med markskruv 31 oktober 2019, Geoexperten i Skåne AB. Borrhandsvagn användes p.g.a. begränsad framkomlighet samt att geoteknisk undersökning utfördes samtidigt.

Totalt borrades det tio stycken hål ner till 4 meters djup, jordprover uttogs i samtliga punkter. Samlingsprover för analys från respektive jordlager skickades till laboratorium från sex av de tio provpunkterna.

Analyserade jordmassor har jämförts med:

- Naturvårdsverkets nivåer för mindre än ringa risk (MRR).
- Naturvårdsverkets generella riktvärden för känslig mark (KM).
- Naturvårdsverkets generella riktvärden för mindre känslig mark (MKM).
- Avfall Sveriges haltgränser för farligt avfall (FA).

4.2 Provtagning av mark

Markprovtagning har utförts enligt kommunicerad provtagningsplan, med vissa ändringar beroende på tillgänglighet och jordförhållanden. Den något modifierade provtagningsplanen redovisas nedan.



Bild 3. Modifierad provtagningsplan för provtagning. Översiktsbild från Eniro.

En kort sammanfattning av denna följer nedan.

- I varje borrhål borrades det med markskruv ner till fyra meter djup, jordprov för analys uttogs i samtliga borrhål.
- I sex av de tio borrhålen skickades samlingsprov från respektive jordlager för analys till ackrediterat laboratorium. Övriga jordprov sparades för eventuell framtida hantering.
- Samlingsprover har analyserats med avseende på alifater/aromater, PAH och metaller.

4.3 Laboratorieanalyser

Samtliga laboratorieanalyser har utförts av Eurofins Environment Sweden AB i Lidköping som är ett av SWEDAC ackrediterat laboratorium. Kompletta analysrapporter bifogas i bilaga 1.

5 Resultat

5.1 Jordlager, fältintryck och observationer

Nedan redovisas jord/fyllnadslager i de olika provpunkterna, tabell från Geoexperten i Skåne AB

1	0,0-0,6 0,6-1,25 1,25-1,5 1,5-1,85 1,85-4,0	Skr	F/sandig Matjord, matjordshaltig Sand, enstaka Sand ljusbrun Finsand grå något dyig Lermorän grå siltig Sand med sandskikt och skikt av lermorän grå något sandig Lermorän	vy 1,4 m u my
2	0,0-0,2 0,2-0,95 0,95-1,3 1,3-1,5 1,5-2,0 2,0-4,0	Skr	mörkbrun matjordshaltig Sand , rötter ljusbrun Finsand grå siltig Lera , enstaka växtdelar grå sandig Lera , enstaka växtdelar grå något sandig Lermorän grå sandig Lermorän	radondetektor LE8958 Laboratorieanalyser vy 1,3 m u my
3	0,0-0,5 0,5-1,1 1,1-1,5 1,5-3,9	Skr	F/sandig Matjord, matjordshaltig Sand, rötter, enstaka kol ljusbrun Finsand grå siltig Sand med skikt av lermorän grå något sandig Lermorän stopp för provtagning mot sannolikt sten eller block	vy 1,7 m u my

4	0,0-0,4 0,4-0,7 0,7-1,5 1,5-1,8 1,8-2,0 2,0-2,3 2,3-4,0	Skr	F/sandig Matjord, rötter F/Sand, tegel ljusbrun Finsand grå Sand med tunna torvskikt mörkbrun lerig högförmultnad Torv , med tunna sandskikt, enstaka Sten mörkgrå dyig Lermorän grå Lermorän	Laboratorieanalyser vy 1,5 m u my
5	0,0-0,4 0,4-1,4 1,4-2,0 2,0-2,4 2,4-2,5 2,5-2,6 2,6-3,0 3,0-4,0	Skr	F/matjordshaltig Sand, enstaka tegel, enstaka slagg, rötter F/matjordshaltig Sand, Sand, enstaka rötter, enstaka keramik, enstaka tegel gråbrun Finsand ljusbrun Finsand med tunna torvskikt mörkbrun högförmultnad Torv mörkgrå dyig Lera grå Lermorän med tunna sandskikt grå sandig Lermorän	Laboratorieanalyser vy 1,8 m u my
6	0,0-0,2 0,2-0,6 0,6-0,75 0,75-2,0 2,0-2,6 2,6-3,0 3,0-3,4 3,4-3,7 3,7-4,0	Skr	F/sandig Matjord F/Sand, matjordshaltig Sand, enstaka tegel, enstaka kol F/Sand, tegel ljusbrun Finsand gråbrun Sand med tunna torvskikt mörkgrå lerig Dy med tunna sandskikt, trä grå något dyig Lermorän med tunna sandskikt grå siltig Lera grå Sand	radondetektor LE8957 vy 1,6 m u my

7	0,0-0,3 0,3-0,45 0,45-0,6 0,6-1,3 1,3-1,6 1,6-2,0 2,0-4,0	Skr	F /sandig Matjord, enstaka tegel F /Sand, tegel, enstaka kol F /Sand ljusbrun Finsand grå Sand enstaka tunna torvskikt grå sandig Lermorän grå något sandig Lermorän	vy 1,3 m u my
8	0,0-0,85 0,85-1,2 1,2-1,5 1,5-2,1 2,1-4,0	Skr	F /matjordshaltig Sand, sandig Matjord, rötter, enstaka Sand ljusbrun Sand grå Sand grå lerig Finsand med skikt av lermorän och sandskikt grå sandig Lermorän	Laboratorieanalyser vy 1,4 m u my
9	0,0-0,05 0,05-0,35 0,35-0,55 0,55-0,7 0,7-1,2 1,2-1,7 1,7-2,0 2,0-2,4 2,4-4,0	Skr	F /asfalt F /grusig Sand, kalksten F /Sand, enstaka kol F /matjordshaltig Sand, enstaka tegel, sandig Matjord ljusbrun Sand grå Sand grå Sand med tunna torvskikt grå svagt torvhaltig Sand med torvskikt grå sandig Lermorän	Laboratorieanalyser vy 1,3 m u my
10	0,0-0,3 0,3-0,8 0,8-0,9 0,9-1,4 1,4-2,0 2,0-2,3 2,3-2,6 2,6-4,0	Skr	F /Matjord, kalksten F /Sand, asfalt, matjordshaltig Sand F /Sand, matjordshaltig Sand ljusbrun Sand grå Sand grå Sand med tunna torvskikt mörkbrun högförmultnad Torv grå sandig Lermorän	grundvattenrör "stark" lukt av tjära 0,3-0,8 m Laboratorieanalyser vy 1,52 m u my

5.2 Resultat, laboratorieanalyser, provpunkt 2

Nedan redovisas analysresultat från provpunkt 2.

Tabell 1. Analysresultat jordmassor provpunkt 2.

Provpunkt	191031:1 S. Pilevallen PP 2, matjord	191031:2 S. Pilevallen PP 2, sand	191031:3 S. Pilevallen PP 2, lera	Riktvärden			Haltgräns
Djup (m)	0-0,6m	0,6-1,25m	1,5-1,85m	MRR	KM	MKM	FA
Ämne	mg/kg	mg/kg	mg/kg				
Bensen	< 0,0035	< 0,0035	< 0,0035		0,012	0,04	
Toluen	< 0,10	< 0,10	< 0,10		10	40	
Etylbensen	< 0,10	< 0,10	< 0,10		10	50	
M/P/O-Xylen	< 0,10	< 0,10	< 0,10		10	50	
Alifater >C5-C8	< 5,0	< 5,0	< 5,0		25	150	1000
Alifater >C8-C10	< 3,0	< 3,0	< 3,0		25	120	1000
Alifater >C10-C12	< 5,0	< 5,0	< 5,0		100	500	10000
Alifater >C12-C16	< 5,0	< 5,0	< 5,0		100	500	10000
S:a Alifater >C5-C16	< 9,0	< 9,0	< 9,0		100	500	-
Alifater >C16-C35	13	< 10	< 10		100	1000	10000
Aromater >C8-C10	< 4,0	< 4,0	< 4,0		10	50	1000
Aromater >C10-C16	0,95	< 0,90	< 0,90		3	15	1000
Aromater >C16-C35	1	< 0,50	< 0,50		10	30	1000
PAH-L	0,23	< 0,045	< 0,045	0,6	3	15	
PAH-M	4	< 0,075	< 0,075	2	3,5	20	
PAH-H	4,1	< 0,11	< 0,11	0,5	1	10	
Cancerogena PAH	3,6	< 0,090	< 0,090				100
Summa övriga PAH	4,6	< 0,14	< 0,14				1000
Arsenik As	6,7	< 1,9	16	10	10	25	1000
Barium Ba	98	4,9	40		200	300	10000
Bly Pb	59	< 0,95	4,8	20	50	400	2500
Kadmium Cd	0,36	< 0,20	< 0,20	0,2	0,8	12	100/1000
Kobolt Co	3,4	< 0,48	3,6		15	35	100/2500
Koppar Cu	33	1,5	8,3	40	80	200	2500
Krom Cr	11	1,3	11	40	80	150	10000
Kvicksilver Hg	0,18	< 0,010	< 0,011	0,1	0,25	2,5	1000/500
Nickel Ni	9,3	0,62	9,2	35	40	120	100/1000
Vanadin V	18	< 1,9	17		100	200	10000
Zink Zn	160	4,6	19	120	250	500	2500
Klassning	MKM	MRR	MKM				

- I ovanliggande matjord påvisas det föroreningshalter av PAH-H och bly överstigande Naturvårdsverkets generella riktvärden för känslig mark.
- I underliggande sand påvisas inga föroreningshalter överstigande Naturvårdsverkets generella riktvärden för känslig mark.
- I underliggande lera påvisas det föroreningshalter av arsenik överstigande Naturvårdsverkets generella riktvärden för känslig mark (troligen naturligt i leran).

5.3 Resultat, laboratorieanalyser, provpunkt 4

Nedan redovisas analysresultat från provpunkt 4

Tabell 2. Analysresultat jordmassor provpunkt 4.

Provpunkt	191031:4 S. Pilevallen PP 4, matjord	191031:5 S. Pilevallen PP 4, fyllnad	191031:6 S. Pilevallen PP 4, sand	Riktvärden			Haltgräns
Djup (m)	0-0,4m	0,4-0,7m	0,7-1,5m	MRR	KM	MKM	FA
Ämne	mg/kg	mg/kg	mg/kg				
Bensen	< 0,0035	< 0,0035	< 0,0035		0,012	0,04	
Toluen	< 0,10	< 0,10	< 0,10		10	40	
Etylbensen	< 0,10	< 0,10	< 0,10		10	50	
M/P/O-Xylen	< 0,10	< 0,10	< 0,10		10	50	
Alifater >C5-C8	< 5,0	< 5,0	< 5,0		25	150	1000
Alifater >C8-C10	< 3,0	< 3,0	< 3,0		25	120	1000
Alifater >C10-C12	< 5,0	< 8,6	< 5,0		100	500	10000
Alifater >C12-C16	< 5,0	< 8,6	< 5,0		100	500	10000
S:a Alifater >C5-C16	< 9,0	< 13	< 9,0		100	500	-
Alifater >C16-C35	< 10	32	< 10		100	1000	10000
Aromater >C8-C10	< 4,0	< 4,0	< 4,0		10	50	1000
Aromater >C10-C16	1,3	44	< 0,90		3	15	1000
Aromater >C16-C35	2,1	68	< 0,50		10	30	1000
PAH-L	0,33	12	< 0,045	0,6	3	15	
PAH-M	7,4	280	0,2	2	3,5	20	
PAH-H	8,2	180	0,13	0,5	1	10	
Cancerogena PAH	7,5	170	0,11				100
Summa övriga PAH	8,5	310	0,26				1000
Arsenik As	5,9	6,1	< 2,2	10	10	25	1000
Barium Ba	110	110	4		200	300	10000
Bly Pb	66	31	< 1,1	20	50	400	2500
Kadmium Cd	0,41	0,24	< 0,20	0,2	0,8	12	100/1000
Kobolt Co	3,4	3,9	< 0,55		15	35	100/2500
Koppar Cu	34	19	1,2	40	80	200	2500
Krom Cr	11	18	1,8	40	80	150	10000
Kvicksilver Hg	0,16	0,059	< 0,011	0,1	0,25	2,5	1000/500
Nickel Ni	9,3	10	1,5	35	40	120	100/1000
Vanadin V	18	35	< 2,2		100	200	10000
Zink Zn	190	170	4,8	120	250	500	2500
Klassning	MKM	FA	MRR				

- I ovanliggande matjord påvisas det föroreningshalter av PAH-H och bly överstigande Naturvårdsverkets generella riktvärden för känslig mark.
- I fyllnadsmassor/rivningsrester påvisas det föroreningshalter av cancerogena PAH överstigande haltgränser för farligt från Avfall Sverige.
- I underliggande sand påvisas det inga föroreningshalter överstigande Naturvårdsverkets nivåer för mindre än ringa risk alternativt riktvärden för känslig mark.

5.4 Resultat, laboratorieanalyser, provpunkt 5

Nedan redovisas analysresultat från provpunkt 5.

Tabell 3. Analysresultat jordmassor provpunkt 5

Provpunkt	191031:7 S. Pilevallen PP 5, matjord	191031:8 S. Pilevallen PP 5, matjord/sand	191031:9 S Pilevallen PP 5, sand	Riktvärden			Haltgräns
Djup (m)	0-0,4m	0,4-1,4m	1,4-2m	MRR	KM	MKM	FA
Ämne	mg/kg	mg/kg	mg/kg				
Bensen	< 0,0035	< 0,0035	< 0,0035		0,012	0,04	
Toluen	< 0,10	< 0,10	< 0,10		10	40	
Etylbensen	< 0,10	< 0,10	< 0,10		10	50	
M/P/O-Xylen	< 0,10	< 0,10	< 0,10		10	50	
Alifater >C5-C8	< 5,0	< 5,0	< 5,0		25	150	1000
Alifater >C8-C10	< 3,0	< 3,0	< 3,0		25	120	1000
Alifater >C10-C12	< 5,0	< 5,0	< 5,0		100	500	10000
Alifater >C12-C16	< 5,0	< 5,0	< 5,0		100	500	10000
S:a Alifater >C5-C16	< 9,0	< 9,0	< 9,0		100	500	-
Alifater >C16-C35	< 10	24	< 10		100	1000	10000
Aromater >C8-C10	< 4,0	< 4,0	< 4,0		10	50	1000
Aromater >C10-C16	1,5	2,2	< 0,90		3	15	1000
Aromater >C16-C35	0,77	4,6	< 0,50		10	30	1000
PAH-L	0,24	0,62	0,064	0,6	3	15	
PAH-M	2	17	1,8	2	3,5	20	
PAH-H	2,3	17	1,6	0,5	1	10	
Cancerogena PAH	2,1	15	1,4				100
Summa övriga PAH	2,4	20	2				1000
Arsenik As	5,5	3,9	< 2,3	10	10	25	1000
Barium Ba	89	290	28		200	300	10000
Bly Pb	61	310	19	20	50	400	2500
Kadmium Cd	0,36	0,88	< 0,20	0,2	0,8	12	100/1000
Kobolt Co	4,4	2,2	0,89		15	35	100/2500
Koppar Cu	25	67	5,8	40	80	200	2500
Krom Cr	12	9,8	2,6	40	80	150	10000
Kvicksilver Hg	0,1	0,17	0,014	0,1	0,25	2,5	1000/500
Nickel Ni	11	5,5	2,1	35	40	120	100/1000
Vanadin V	19	11	2,8		100	200	10000
Zink Zn	98	470	46	120	250	500	2500
Klassning	MKM	IFA	MKM				

- I ovanliggande matjord påvisas det föroreningshalter av PAH-H och bly överstigande Naturvårdsverkets generella riktvärden för känslig mark.
- I underliggande matjord/sand med inslag av rivningsrester påvisas det föroreningshalter av PAH-H överstigande Naturvårdsverkets generella riktvärden för mindre känslig mark.
- I underliggande sand påvisas det föroreningshalter av PAH-H överstigande Naturvårdsverkets generella riktvärden för känslig mark (kan härstamma från ovanliggande jordlager då skruven kan få med sig material från tidigare jordlager).

5.5 Resultat, laboratorieanalyser, provpunkt 8

Nedan redovisas analysresultat från provpunkt 8.

Tabell 4. Analysresultat jordmassor provpunkt 8.

Provpunkt	191031:10 S. Pilevallen PP 8, matjord	191031:11 S. Pilevallen PP 8, sand	Riktvärden			Haltgräns
Djup (m)	0-0,85m	0,85-1,5m	MRR	KM	MKM	FA
Ämne	mg/kg	mg/kg				
Bensen	< 0,0035	< 0,0035		0,012	0,04	
Toluen	< 0,10	< 0,10		10	40	
Etylbensen	< 0,10	< 0,10		10	50	
M/P/O-Xylen	< 0,10	< 0,10		10	50	
Alifater >C5-C8	< 5,0	< 5,0		25	150	1000
Alifater >C8-C10	< 3,0	< 3,0		25	120	1000
Alifater >C10-C12	< 5,0	< 5,0		100	500	10000
Alifater >C12-C16	< 5,0	< 5,0		100	500	10000
S:a Alifater >C5-C16	< 9,0	< 9,0		100	500	-
Alifater >C16-C35	< 10	< 10		100	1000	10000
Aromater >C8-C10	< 4,0	< 4,0		10	50	1000
Aromater >C10-C16	1,5	< 0,90		3	15	1000
Aromater >C16-C35	2,7	< 0,50		10	30	1000
PAH-L	0,34	< 0,045	0,6	3	15	
PAH-M	12	0,13	2	3,5	20	
PAH-H	9	0,12	0,5	1	10	
Cancerogena PAH	8,2	0,11				100
Summa övriga PAH	13	0,19				1000
Arsenik As	5,6	< 2,1	10	10	25	1000
Barium Ba	72	6,6		200	300	10000
Bly Pb	44	1,3	20	50	400	2500
Kadmium Cd	0,27	< 0,20	0,2	0,8	12	100/1000
Kobolt Co	2,9	0,73		15	35	100/2500
Koppar Cu	27	1,9	40	80	200	2500
Krom Cr	8,9	3	40	80	150	10000
Kvicksilver Hg	0,56	< 0,011	0,1	0,25	2,5	1000/500
Nickel Ni	7,9	1,7	35	40	120	100/1000
Vanadin V	15	2,7		100	200	10000
Zink Zn	98	5,3	120	250	500	2500
Klassning	MKM	MRR				

- I ovanliggande matjord påvisas det föroreningshalter av PAH-H och kvicksilver överstigande Naturvårdsverkets generella riktvärden för känslig mark.
- I underliggande sand påvisas det inga föroreningshalter överstigande Naturvårdsverkets nivåer för mindre än ringa risk alternativt riktvärden för känslig mark.

5.6 Resultat, laboratorieanalyser, provpunkt 9

Nedan redovisas analysresultat från provpunkt 9.

Tabell 5. Analysresultat jordmassor provpunkt 9.

Provpunkt	191031:12 S. Pilevallen PP 9, asfalt	191031:13 S. Pilevallen PP 9, kalksten	191031:14 S. Pilevallen PP 9, fyllnad	191031:15 S. Pilevallen PP 9, sand	Riktvärden			Haltgräns
Djup (m)	0-0,05m	0,05-0,35m	0,35-0,7m	0,7-1,2m	MRR	KM	MKM	FA
Ämne	mg/kg	mg/kg	mg/kg	mg/kg				
Bensen	0	< 0,0035	< 0,0035	< 0,0035		0,012	0,04	
Toluen	0	< 0,10	< 0,10	< 0,10		10	40	
Etylbensen	0	< 0,10	< 0,10	< 0,10		10	50	
M/P/O-Xylen	0	< 0,10	< 0,10	< 0,10		10	50	
Alifater >C5-C8	0	< 5,0	< 5,0	< 5,0		25	150	1000
Alifater >C8-C10	0	< 3,0	< 3,0	< 3,0		25	120	1000
Alifater >C10-C12	0	< 5,0	< 5,0	< 5,0		100	500	10000
Alifater >C12-C16	0	29	< 5,0	< 5,0		100	500	10000
S:a Alifater >C5-C16	0	36	< 9,0	< 9,0		100	500	-
Alifater >C16-C35	0	61	< 10	< 10		100	1000	10000
Aromater >C8-C10	0	< 4,0	< 4,0	< 4,0		10	50	1000
Aromater >C10-C16	0	< 0,90	< 0,90	< 0,90		3	15	1000
Aromater >C16-C35	0	< 0,50	< 0,50	< 0,50		10	30	1000
PAH-L	< 0,081	0,064	< 0,045	< 0,045	0,6	3	15	
PAH-M	0,27	0,2	0,11	< 0,075	2	3,5	20	
PAH-H	0,93	0,26	0,14	< 0,11	0,5	1	10	
Cancerogena PAH	0,75	0,21	0,12	< 0,090				100
Summa övriga PAH	0,53	0,32	0,17	< 0,14				1000
Arsenik As	0	2,4	3,1	< 2,1	10	10	25	1000
Barium Ba	0	22	25	5		200	300	10000
Bly Pb	0	10	10	1,5	20	50	400	2500
Kadmium Cd	0	0,34	< 0,20	< 0,20	0,2	0,8	12	100/1000
Kobolt Co	0	1,6	1,2	< 0,52		15	35	100/2500
Koppar Cu	0	7,3	4,5	2,5	40	80	200	2500
Krom Cr	0	7,5	6,7	3,1	40	80	150	10000
Kvicksilver Hg	0	0,035	0,024	< 0,011	0,1	0,25	2,5	1000/500
Nickel Ni	0	4,2	3,6	1,6	35	40	120	100/1000
Vanadin V	0	4,6	8	< 2,1		100	200	10000
Zink Zn	0	40	17	3,9	120	250	500	2500
Klassning	<70 mg/kg	KM	MRR	MRR				

- I asfalt påvisas inga höga halter av PAH, klassas som asfalt fri från stenkolstjära.
- I kalkstenslager påvisas det halter av kadmium överstigande Naturvårdsverkets nivåer för mindre än ringa risk.
- I underliggande fyllnad och sandmassor påvisas det inga föroreningshalter överstigande Naturvårdsverkets nivåer för mindre än ringa risk alternativt riktvärden för känslig mark.

5.7 Resultat, laboratorieanalyser, provpunkt 10

Nedan redovisas analysresultat från provpunkt 10.

Tabell 6. Analysresultat jordmassor provpunkt 10.

Provpunkt	191031:16 S. Pilevallen PP 10, matjord/ kalksten	191031:17 S. Pilevallen PP 10, asfalt/sand	191031:18 S. Pilevallen PP 10, sand	191031:19 S. Pilevallen PP 10, lera	Riktvärden			Haltgräns
Djup (m)	0-0,3m	0,3-0,8m	0,8-1,4m	2,6-4m	MRR	KM	MKM	FA
Ämne	mg/kg	mg/kg	mg/kg	mg/kg				
Bensen	< 0,0035	0,014	< 0,0035	< 0,0035		0,012	0,04	
Toluen	< 0,10	< 0,10	< 0,10	< 0,10		10	40	
Etylbensen	< 0,10	< 0,10	< 0,10	< 0,10		10	50	
M/P/O-Xylen	< 0,10	< 0,10	< 0,10	< 0,10		10	50	
Alifater >C5-C8	< 5,0	< 5,0	< 5,0	< 5,0		25	150	1000
Alifater >C8-C10	< 3,0	< 3,0	< 3,0	< 3,0		25	120	1000
Alifater >C10-C12	< 5,0	< 5,0	< 5,0	< 5,0		100	500	10000
Alifater >C12-C16	< 5,0	45	< 5,0	< 5,0		100	500	10000
S:a Alifater >C5-C16	< 9,0	52	< 9,0	< 9,0		100	500	-
Alifater >C16-C35	< 10	390	< 10	< 10		100	1000	10000
Aromater >C8-C10	< 4,0	< 4,0	< 4,0	< 4,0		10	50	1000
Aromater >C10-C16	4,1	110	1,1	< 0,90		3	15	1000
Aromater >C16-C35	7,7	50	0,84	< 0,50		10	30	1000
PAH-L	0,76	100	0,45	< 0,045	0,6	3	15	
PAH-M	19	220	3	0,092	2	3,5	20	
PAH-H	16	87	1,5	< 0,11	0,5	1	10	
Cancerogena PAH	15	81	1,4	< 0,090				100
Summa övriga PAH	21	330	3,5	0,15				1000
Arsenik As	3,4	2,7	< 2,3	3,8	10	10	25	1000
Barium Ba	44	41	4	25		200	300	10000
Bly Pb	13	12	< 1,2	11	20	50	400	2500
Kadmium Cd	< 0,20	< 0,20	< 0,20	< 0,20	0,2	0,8	12	100/1000
Kobolt Co	4,9	5,2	0,58	3,8		15	35	100/2500
Koppar Cu	13	17	1,1	6,3	40	80	200	2500
Krom Cr	15	18	2,2	12	40	80	150	10000
Kvicksilver Hg	0,05	0,032	< 0,012	< 0,011	0,1	0,25	2,5	1000/500
Nickel Ni	10	12	1,4	9,2	35	40	120	100/1000
Vanadin V	19	34	2,4	11		100	200	10000
Zink Zn	38	32	5,4	22	120	250	500	2500
Klassning	IFA	IFA	MKM	MRR				

- I ovanliggande kalkstenslager samt asfalt blandat med sand påvisas det föroreningshalter av PAH-H överstigande Naturvårdsverkets generella riktvärden för mindre känslig mark.
- I underliggande sand påvisas det föroreningshalter av PAH-H överstigande Naturvårdsverkets generella riktvärden för känslig mark.(kan härstamma från ovanliggande jordlager då skruven kan få med sig material från tidigare jordlager).
- I underliggande lera påvisas det inga föroreningshalter överstigande Naturvårdsverkets nivåer för mindre än ringa risk alternativt riktvärden för känslig mark.

6 Sammanfattning och åtgärdsbehov

Inom fastigheten Arlov 17:10, Södra Pilevallen har det generellt påvisats föroreningshalter överstigande Naturvårdsverkets generella riktvärden för mindre känslig mark och Naturvårdsverkets generella riktvärden för känslig mark. Det har även i en punkt påträffats föroreningshalter överstigande haltgränser för farligt avfall från Avfall Sverige.

Ett åtgärdsbehov finns inom fastigheten innan den kan anses lämplig för bostadsbebyggelse, även om dessa planer ändras finns det ett åtgärdsbehov då det påvisats föroreningshalter överstigande Naturvårdsverkets generella riktvärden för mindre känslig mark som bör vara minsta möjliga åtgärdsområde där människor och djur vistas sporadiskt.

Förorenade jordmassor skall efter anmälan omhändertas av godkänd mottagare och transporteras av godkänd transportör. Om det är möjligt så är det ur ett miljöperspektiv positivt med återanvändning av jordmassorna på lämplig och godkänd plats än att köra dessa på deponi.

Då föroreningar påträffats gäller upplysningsskyldighet (enl. Miljöbalken 10 kap 11§) samt anmälningsplikt vid efterbehandling av förorenade massor (enl. SFS 1998:988, 28§).

Tillsynsmyndighet i detta fall är Miljöförvaltningen i Burlövs kommun.

Referenser

1. Naturvårdsverket, Rapport 4918 (1997). Metodik för inventering av förorenade områden.
2. SGF, Rapport 2:2013. Fälthandbok Undersökningar av förorenade områden.
3. Naturvårdsverket, Rapport 4807: Åtgärdskrav vid efterbehandling” NV-rapport 4807.
4. Handbok 2010:1, Återvinning av avfall i anläggningsarbete.

Bilaga 1. Kompletta analysrapporter

Areco Contractor AB
 Johan Block
 Grustagsgatan 15
 254 64 HELSINGBORG

AR-19-SL-245569-01
EUSELI2-00694096

Kundnummer: SL7628544

 Uppdragsmärkn.
 30002-112

Analysrapport

Provnummer:	177-2019-11040306	Djup (m)	0-0,6m
Provbeskrivning:		Provtagare	Johan Block
Matris:	Jord		
Provet ankom:	2019-11-01		
Utskriftsdatum:	2019-11-06		
Analyserna påbörjades:	2019-11-01		
Provmärkning:	191031:1 S. Pilevallen PP 2, matjord		
Provtagningsplats:	Södra Pilevallen, Arlöv		

Analys	Resultat	Enhet	Mäto.	Metod/ref	
Torrsubstans	83.2	%	5%	SS-EN 12880:2000	a)
Bensen	< 0.0035	mg/kg Ts	30%	EPA 5021	a)
Toluen	< 0.10	mg/kg Ts	30%	EPA 5021	a)
Etylbensen	< 0.10	mg/kg Ts	30%	EPA 5021	a)
M/P/O-Xylen	< 0.10	mg/kg Ts	30%	EPA 5021	a)
Summa TEX	< 0.20	mg/kg Ts	30%	EPA 5021	a)
Alifater >C5-C8	< 5.0	mg/kg Ts	35%	SPI 2011	a)
Alifater >C8-C10	< 3.0	mg/kg Ts	35%	SPI 2011	a)
Alifater >C10-C12	< 5.0	mg/kg Ts	30%	SPI 2011	a)
Alifater >C12-C16	< 5.0	mg/kg Ts	30%	SPI 2011	a)
Summa Alifater >C5-C16	< 9.0	mg/kg Ts			a)
Alifater >C16-C35	13	mg/kg Ts	30%	SPI 2011	a)
Aromater >C8-C10	< 4.0	mg/kg Ts	30%	SPI 2011	a)
Aromater >C10-C16	0.95	mg/kg Ts	20%	SPI 2011	a)
Metylkrysen/benzo(a)antracener	< 0.50	mg/kg Ts	25%	SIS: TK 535 N 012	a)
Metylpyren/fluorantener	0.75	mg/kg Ts	25%	SIS: TK 535 N 012	a)
Aromater >C16-C35	1.0	mg/kg Ts	25%	SIS: TK 535 N 012	a)
Oljetyp < C10	Utgår				a)*
Oljetyp > C10	Ospec				a)*
Bens(a)antracen	0.60	mg/kg Ts	25%	ISO 18287:2008 mod	a)
Krysen	0.62	mg/kg Ts	25%	ISO 18287:2008 mod	a)
Benso(b,k)fluoranten	1.2	mg/kg Ts	25%	ISO 18287:2008 mod	a)
Benzo(a)pyren	0.65	mg/kg Ts	25%	ISO 18287:2008 mod	a)
Indeno(1,2,3-cd)pyren	0.46	mg/kg Ts	25%	ISO 18287:2008 mod	a)
Dibens(a,h)antracen	0.11	mg/kg Ts	30%	ISO 18287:2008 mod	a)
Naftalen	0.071	mg/kg Ts	25%	ISO 18287:2008 mod	a)

Förklaringar

Laboratoriet/laboratorierna är ackrediterade av respektive lands ackrediteringsorgan. Ej ackrediterade analyser är markerade med *

Mätosäkerheten, om inget annat anges, redovisas som utvidgad mätosäkerhet med täckningsfaktor 2. Undantag relaterat till analyser utförda utanför Sverige kan förekomma. Ytterligare upplysningar samt mätosäkerhet och detektionsnivåer för mikrobiologiska analyser lämnas på begäran.

Denna rapport får endast återges i sin helhet, om inte utförande laboratorium i förväg skriftligen godkänt annat. Resultaten relaterar endast till det insända provet.

AR-003v51

Acenaftylen	0.14	mg/kg Ts	40%	ISO 18287:2008 mod	a)
Acenaften	< 0.030	mg/kg Ts	25%	ISO 18287:2008 mod	a)
Fluoren	0.079	mg/kg Ts	30%	ISO 18287:2008 mod	a)
Fenantren	0.97	mg/kg Ts	25%	ISO 18287:2008 mod	a)
Antracen	0.11	mg/kg Ts	25%	ISO 18287:2008 mod	a)
Fluoranten	1.6	mg/kg Ts	25%	ISO 18287:2008 mod	a)
Pyren	1.2	mg/kg Ts	25%	ISO 18287:2008 mod	a)
Benzo(g,h,i)perylen	0.44	mg/kg Ts	25%	ISO 18287:2008 mod	a)
Summa PAH med låg molekylvikt	0.23	mg/kg Ts			a)
Summa PAH med medelhög molekylvikt	4.0	mg/kg Ts			a)
Summa PAH med hög molekylvikt	4.1	mg/kg Ts			a)
Summa cancerogena PAH	3.6	mg/kg Ts			a)
Summa övriga PAH	4.6	mg/kg Ts			a)
Summa totala PAH16	8.3	mg/kg Ts			a)
Arsenik As	6.7	mg/kg Ts	25%	EN ISO 11885:2009 / SS 028311 utg 1	a)
Barium Ba	98	mg/kg Ts	25%	EN ISO 11885:2009 / SS 028311 utg 1	a)
Bly Pb	59	mg/kg Ts	25%	EN ISO 11885:2009 / SS 028311 utg 1	a)
Kadmium Cd	0.36	mg/kg Ts	25%	EN ISO 11885:2009 / SS 028311 utg 1	a)
Kobolt Co	3.4	mg/kg Ts	25%	EN ISO 11885:2009 / SS 028311 utg 1	a)
Koppar Cu	33	mg/kg Ts	25%	EN ISO 11885:2009 / SS 028311 utg 1	a)
Krom Cr	11	mg/kg Ts	25%	EN ISO 11885:2009 / SS 028311 utg 1	a)
Kvicksilver Hg	0.18	mg/kg Ts	20%	SS028311mod/SS-EN ISO17852mod	a)
Nickel Ni	9.3	mg/kg Ts	25%	EN ISO 11885:2009 / SS 028311 utg 1	a)
Vanadin V	18	mg/kg Ts	25%	EN ISO 11885:2009 / SS 028311 utg 1	a)
Zink Zn	160	mg/kg Ts	25%	EN ISO 11885:2009 / SS 028311 utg 1	a)

Utförande laboratorium/underleverantör:

a) Eurofins Environment Testing Sweden AB, SWEDEN, ISO/IEC 17025:2005 SWEDAC 1125

Paola Nilson, Rapportansvarig

Denna rapport är elektroniskt validerad och signerad.

Förklaringar

Laboratoriet/laboratorierna är ackrediterade av respektive lands ackrediteringsorgan. Ej ackrediterade analyser är markerade med *

Mätosäkerheten, om inget annat anges, redovisas som utvidgad mätosäkerhet med täckningsfaktor 2. Undantag relaterat till analyser utförda utanför Sverige kan förekomma. Ytterligare upplysningar samt mätosäkerhet och detektionsnivåer för mikrobiologiska analyser lämnas på begäran.

Denna rapport får endast återges i sin helhet, om inte utförande laboratorium i förväg skriftligen godkänt annat. Resultaten relaterar endast till det insända provet.

Areco Contractor AB
 Johan Block
 Grustagsgatan 15
 254 64 HELSINGBORG

AR-19-SL-245568-01
EUSELI2-00694096

Kundnummer: SL7628544

 Uppdragsmärkn.
 30002-112

Analysrapport

Provnummer:	177-2019-11040307	Djup (m)	0,6-1,25m	
Provbeskrivning:		Provtagare	Johan Block	
Matris:	Jord			
Provet ankom:	2019-11-01			
Utskriftsdatum:	2019-11-06			
Analyserna påbörjades:	2019-11-01			
Provmärkning:	191031:2 S. Pilevallen PP 2, sand			
Provtagningsplats:	Södra Pilevallen, Arlöv			
Analys	Resultat	Enhet	Mäto.	Metod/ref
Torrsubstans	95.6	%	5%	SS-EN 12880:2000 a)
Bensen	< 0.0035	mg/kg Ts	30%	EPA 5021 a)
Toluen	< 0.10	mg/kg Ts	30%	EPA 5021 a)
Etylbensen	< 0.10	mg/kg Ts	30%	EPA 5021 a)
M/P/O-Xylen	< 0.10	mg/kg Ts	30%	EPA 5021 a)
Summa TEX	< 0.20	mg/kg Ts	30%	EPA 5021 a)
Alifater >C5-C8	< 5.0	mg/kg Ts	35%	SPI 2011 a)
Alifater >C8-C10	< 3.0	mg/kg Ts	35%	SPI 2011 a)
Alifater >C10-C12	< 5.0	mg/kg Ts	30%	SPI 2011 a)
Alifater >C12-C16	< 5.0	mg/kg Ts	30%	SPI 2011 a)
Summa Alifater >C5-C16	< 9.0	mg/kg Ts		a)
Alifater >C16-C35	< 10	mg/kg Ts	30%	SPI 2011 a)
Aromater >C8-C10	< 4.0	mg/kg Ts	30%	SPI 2011 a)
Aromater >C10-C16	< 0.90	mg/kg Ts	20%	SPI 2011 a)
Metylkrysen/benzo(a)antracener	< 0.50	mg/kg Ts	25%	SIS: TK 535 N 012 a)
Metylpyren/fluorantener	< 0.50	mg/kg Ts	25%	SIS: TK 535 N 012 a)
Aromater >C16-C35	< 0.50	mg/kg Ts	25%	SIS: TK 535 N 012 a)
Oljetyp < C10	Utgår			a)*
Oljetyp > C10	Utgår			a)*
Bens(a)antracen	< 0.030	mg/kg Ts	25%	ISO 18287:2008 mod a)
Krysen	< 0.030	mg/kg Ts	25%	ISO 18287:2008 mod a)
Benso(b,k)fluoranten	< 0.030	mg/kg Ts	25%	ISO 18287:2008 mod a)
Benzo(a)pyren	< 0.030	mg/kg Ts	25%	ISO 18287:2008 mod a)
Indeno(1,2,3-cd)pyren	< 0.030	mg/kg Ts	25%	ISO 18287:2008 mod a)
Dibens(a,h)antracen	< 0.030	mg/kg Ts	30%	ISO 18287:2008 mod a)
Naftalen	< 0.030	mg/kg Ts	25%	ISO 18287:2008 mod a)

Förklaringar

AR-003v51

Laboratoriet/laboratorierna är ackrediterade av respektive lands ackrediteringsorgan. Ej ackrediterade analyser är markerade med *

Mätosäkerheten, om inget annat anges, redovisas som utvidgad mätosäkerhet med täckningsfaktor 2. Undantag relaterat till analyser utförda utanför Sverige kan förekomma. Ytterligare upplysningar samt mätosäkerhet och detektionsnivåer för mikrobiologiska analyser lämnas på begäran.

Denna rapport får endast återges i sin helhet, om inte utförande laboratorium i förväg skriftligen godkänt annat. Resultaten relaterar endast till det insända provet.

Acenaftylen	< 0.030	mg/kg Ts	40%	ISO 18287:2008 mod	a)
Acenaften	< 0.030	mg/kg Ts	25%	ISO 18287:2008 mod	a)
Fluoren	< 0.030	mg/kg Ts	30%	ISO 18287:2008 mod	a)
Fenantren	< 0.030	mg/kg Ts	25%	ISO 18287:2008 mod	a)
Antracen	< 0.030	mg/kg Ts	25%	ISO 18287:2008 mod	a)
Fluoranten	< 0.030	mg/kg Ts	25%	ISO 18287:2008 mod	a)
Pyren	< 0.030	mg/kg Ts	25%	ISO 18287:2008 mod	a)
Benzo(g,h,i)perylen	< 0.030	mg/kg Ts	25%	ISO 18287:2008 mod	a)
Summa PAH med låg molekylvikt	< 0.045	mg/kg Ts			a)
Summa PAH med medelhög molekylvikt	< 0.075	mg/kg Ts			a)
Summa PAH med hög molekylvikt	< 0.11	mg/kg Ts			a)
Summa cancerogena PAH	< 0.090	mg/kg Ts			a)
Summa övriga PAH	< 0.14	mg/kg Ts			a)
Summa totala PAH16	< 0.23	mg/kg Ts			a)
Arsenik As	< 1.9	mg/kg Ts	25%	EN ISO 11885:2009 / SS 028311 utg 1	a)
Barium Ba	4.9	mg/kg Ts	25%	EN ISO 11885:2009 / SS 028311 utg 1	a)
Bly Pb	< 0.95	mg/kg Ts	25%	EN ISO 11885:2009 / SS 028311 utg 1	a)
Kadmium Cd	< 0.20	mg/kg Ts	25%	EN ISO 11885:2009 / SS 028311 utg 1	a)
Kobolt Co	< 0.48	mg/kg Ts	25%	EN ISO 11885:2009 / SS 028311 utg 1	a)
Koppar Cu	1.5	mg/kg Ts	25%	EN ISO 11885:2009 / SS 028311 utg 1	a)
Krom Cr	1.3	mg/kg Ts	25%	EN ISO 11885:2009 / SS 028311 utg 1	a)
Kvicksilver Hg	< 0.010	mg/kg Ts	20%	SS028311mod/SS-EN ISO17852mod	a)
Nickel Ni	0.62	mg/kg Ts	25%	EN ISO 11885:2009 / SS 028311 utg 1	a)
Vanadin V	< 1.9	mg/kg Ts	25%	EN ISO 11885:2009 / SS 028311 utg 1	a)
Zink Zn	4.6	mg/kg Ts	25%	EN ISO 11885:2009 / SS 028311 utg 1	a)

Utförande laboratorium/underleverantör:

a) Eurofins Environment Testing Sweden AB, SWEDEN, ISO/IEC 17025:2005 SWEDAC 1125

Paola Nilson, Rapportansvarig

Denna rapport är elektroniskt validerad och signerad.

Förklaringar

Laboratoriet/laboratorierna är ackrediterade av respektive lands ackrediteringsorgan. Ej ackrediterade analyser är markerade med *

Mätosäkerheten, om inget annat anges, redovisas som utvidgad mätosäkerhet med täckningsfaktor 2. Undantag relaterat till analyser utförda utanför Sverige kan förekomma. Ytterligare upplysningar samt mätosäkerhet och detektionsnivåer för mikrobiologiska analyser lämnas på begäran.

Denna rapport får endast återges i sin helhet, om inte utförande laboratorium i förväg skriftligen godkänt annat. Resultaten relaterar endast till det insända provet.

Areco Contractor AB
Johan Block
Grustagsgatan 15
254 64 HELSINGBORG

AR-19-SL-245570-01

EUSELI2-00694096

Kundnummer: SL7628544

Uppdragsmärkn.
30002-112

Analysrapport

Provnummer:	177-2019-11040308	Djup (m)	1,5-1,85m
Provbeskrivning:		Provtagare	Johan Block
Matris:	Jord		
Provet ankom:	2019-11-01		
Utskriftsdatum:	2019-11-06		
Analyserna påbörjades:	2019-11-01		
Provmärkning:	191031:3 S. Pilevallen PP 2, Iera		
Provtagningsplats:	Södra Pilevallen, Arlöv		

Analys	Resultat	Enhet	Mäto.	Metod/ref	
Torrsubstans	86.1	%	5%	SS-EN 12880:2000	a)
Bensen	< 0.0035	mg/kg Ts	30%	EPA 5021	a)
Toluen	< 0.10	mg/kg Ts	30%	EPA 5021	a)
Etylbensen	< 0.10	mg/kg Ts	30%	EPA 5021	a)
M/P/O-Xylen	< 0.10	mg/kg Ts	30%	EPA 5021	a)
Summa TEX	< 0.20	mg/kg Ts	30%	EPA 5021	a)
Alifater >C5-C8	< 5.0	mg/kg Ts	35%	SPI 2011	a)
Alifater >C8-C10	< 3.0	mg/kg Ts	35%	SPI 2011	a)
Alifater >C10-C12	< 5.0	mg/kg Ts	30%	SPI 2011	a)
Alifater >C12-C16	< 5.0	mg/kg Ts	30%	SPI 2011	a)
Summa Alifater >C5-C16	< 9.0	mg/kg Ts			a)
Alifater >C16-C35	< 10	mg/kg Ts	30%	SPI 2011	a)
Aromater >C8-C10	< 4.0	mg/kg Ts	30%	SPI 2011	a)
Aromater >C10-C16	< 0.90	mg/kg Ts	20%	SPI 2011	a)
Metylkrysen/benzo(a)antracener	< 0.50	mg/kg Ts	25%	SIS: TK 535 N 012	a)
Metylpiren/fluorantener	< 0.50	mg/kg Ts	25%	SIS: TK 535 N 012	a)
Aromater >C16-C35	< 0.50	mg/kg Ts	25%	SIS: TK 535 N 012	a)
Oljetyp < C10	Utgår				a)*
Oljetyp > C10	Utgår				a)*
Bens(a)antracen	< 0.030	mg/kg Ts	25%	ISO 18287:2008 mod	a)
Krysen	< 0.030	mg/kg Ts	25%	ISO 18287:2008 mod	a)
Benso(b,k)fluoranten	< 0.030	mg/kg Ts	25%	ISO 18287:2008 mod	a)
Benzo(a)pyren	< 0.030	mg/kg Ts	25%	ISO 18287:2008 mod	a)
Indeno(1,2,3-cd)pyren	< 0.030	mg/kg Ts	25%	ISO 18287:2008 mod	a)
Dibens(a,h)antracen	< 0.030	mg/kg Ts	30%	ISO 18287:2008 mod	a)
Naftalen	< 0.030	mg/kg Ts	25%	ISO 18287:2008 mod	a)

Förklaringar

AR-003v51

Laboratoriet/laboratorierna är ackrediterade av respektive lands ackrediteringsorgan. Ej ackrediterade analyser är markerade med *

Mätosäkerheten, om inget annat anges, redovisas som utvidgad mätosäkerhet med täckningsfaktor 2. Undantag relaterat till analyser utförda utanför Sverige kan förekomma. Ytterligare upplysningar samt mätosäkerhet och detektionsnivåer för mikrobiologiska analyser lämnas på begäran.

Denna rapport får endast återges i sin helhet, om inte utförande laboratorium i förväg skriftligen godkänt annat. Resultaten relaterar endast till det insända provet.

Acenaftylen	< 0.030	mg/kg Ts	40%	ISO 18287:2008 mod	a)
Acenaften	< 0.030	mg/kg Ts	25%	ISO 18287:2008 mod	a)
Fluoren	< 0.030	mg/kg Ts	30%	ISO 18287:2008 mod	a)
Fenantren	< 0.030	mg/kg Ts	25%	ISO 18287:2008 mod	a)
Antracen	< 0.030	mg/kg Ts	25%	ISO 18287:2008 mod	a)
Fluoranten	< 0.030	mg/kg Ts	25%	ISO 18287:2008 mod	a)
Pyren	< 0.030	mg/kg Ts	25%	ISO 18287:2008 mod	a)
Benzo(g,h,i)perylen	< 0.030	mg/kg Ts	25%	ISO 18287:2008 mod	a)
Summa PAH med låg molekylvikt	< 0.045	mg/kg Ts			a)
Summa PAH med medelhög molekylvikt	< 0.075	mg/kg Ts			a)
Summa PAH med hög molekylvikt	< 0.11	mg/kg Ts			a)
Summa cancerogena PAH	< 0.090	mg/kg Ts			a)
Summa övriga PAH	< 0.14	mg/kg Ts			a)
Summa totala PAH16	< 0.23	mg/kg Ts			a)
Arsenik As	16	mg/kg Ts	25%	EN ISO 11885:2009 / SS 028311 utg 1	a)
Barium Ba	40	mg/kg Ts	25%	EN ISO 11885:2009 / SS 028311 utg 1	a)
Bly Pb	4.8	mg/kg Ts	25%	EN ISO 11885:2009 / SS 028311 utg 1	a)
Kadmium Cd	< 0.20	mg/kg Ts	25%	EN ISO 11885:2009 / SS 028311 utg 1	a)
Kobolt Co	3.6	mg/kg Ts	25%	EN ISO 11885:2009 / SS 028311 utg 1	a)
Koppar Cu	8.3	mg/kg Ts	25%	EN ISO 11885:2009 / SS 028311 utg 1	a)
Krom Cr	11	mg/kg Ts	25%	EN ISO 11885:2009 / SS 028311 utg 1	a)
Kvicksilver Hg	< 0.011	mg/kg Ts	20%	SS028311mod/SS-EN ISO17852mod	a)
Nickel Ni	9.2	mg/kg Ts	25%	EN ISO 11885:2009 / SS 028311 utg 1	a)
Vanadin V	17	mg/kg Ts	25%	EN ISO 11885:2009 / SS 028311 utg 1	a)
Zink Zn	19	mg/kg Ts	25%	EN ISO 11885:2009 / SS 028311 utg 1	a)

Utförande laboratorium/underleverantör:

a) Eurofins Environment Testing Sweden AB, SWEDEN, ISO/IEC 17025:2005 SWEDAC 1125

Paola Nilson, Rapportansvarig

Denna rapport är elektroniskt validerad och signerad.

Förklaringar

Laboratoriet/laboratorierna är ackrediterade av respektive lands ackrediteringsorgan. Ej ackrediterade analyser är markerade med *

Mätosäkerheten, om inget annat anges, redovisas som utvidgad mätosäkerhet med täckningsfaktor 2. Undantag relaterat till analyser utförda utanför Sverige kan förekomma. Ytterligare upplysningar samt mätosäkerhet och detektionsnivåer för mikrobiologiska analyser lämnas på begäran.

Denna rapport får endast återges i sin helhet, om inte utförande laboratorium i förväg skriftligen godkänt annat. Resultaten relaterar endast till det insända provet.

Areco Contractor AB
 Johan Block
 Grustagsgatan 15
 254 64 HELSINGBORG

AR-19-SL-245596-01
EUSELI2-00694096

Kundnummer: SL7628544

 Uppdragsmärkn.
 30002-112

Analysrapport

Provnummer:	177-2019-11040309	Djup (m)	0-0,4m
Provbeskrivning:		Provtagare	Johan Block
Matris:	Jord		
Provet ankom:	2019-11-01		
Utskriftsdatum:	2019-11-06		
Analyserna påbörjades:	2019-11-01		
Provmärkning:	191031:4 S. Pilevallen PP 4, matjord		
Provtagningsplats:	Södra Pilevallen, Arlöv		

Analys	Resultat	Enhet	Mäto.	Metod/ref	
Torrsubstans	85.4	%	5%	SS-EN 12880:2000	a)
Bensen	< 0.0035	mg/kg Ts	30%	EPA 5021	a)
Toluen	< 0.10	mg/kg Ts	30%	EPA 5021	a)
Etylbensen	< 0.10	mg/kg Ts	30%	EPA 5021	a)
M/P/O-Xylen	< 0.10	mg/kg Ts	30%	EPA 5021	a)
Summa TEX	< 0.20	mg/kg Ts	30%	EPA 5021	a)
Alifater >C5-C8	< 5.0	mg/kg Ts	35%	SPI 2011	a)
Alifater >C8-C10	< 3.0	mg/kg Ts	35%	SPI 2011	a)
Alifater >C10-C12	< 5.0	mg/kg Ts	30%	SPI 2011	a)
Alifater >C12-C16	< 5.0	mg/kg Ts	30%	SPI 2011	a)
Summa Alifater >C5-C16	< 9.0	mg/kg Ts			a)
Alifater >C16-C35	< 10	mg/kg Ts	30%	SPI 2011	a)
Aromater >C8-C10	< 4.0	mg/kg Ts	30%	SPI 2011	a)
Aromater >C10-C16	1.3	mg/kg Ts	20%	SPI 2011	a)
Metylkrysen/benzo(a)antracener	0.81	mg/kg Ts	25%	SIS: TK 535 N 012	a)
Metylpyren/fluorantener	1.3	mg/kg Ts	25%	SIS: TK 535 N 012	a)
Aromater >C16-C35	2.1	mg/kg Ts	25%	SIS: TK 535 N 012	a)
Oljetyp < C10	Utgår				a)*
Oljetyp > C10	Utgår				a)*
Bens(a)antracen	1.3	mg/kg Ts	25%	ISO 18287:2008 mod	a)
Krysen	1.4	mg/kg Ts	25%	ISO 18287:2008 mod	a)
Benso(b,k)fluoranten	2.4	mg/kg Ts	25%	ISO 18287:2008 mod	a)
Benzo(a)pyren	1.3	mg/kg Ts	25%	ISO 18287:2008 mod	a)
Indeno(1,2,3-cd)pyren	0.83	mg/kg Ts	25%	ISO 18287:2008 mod	a)
Dibens(a,h)antracen	0.22	mg/kg Ts	30%	ISO 18287:2008 mod	a)
Naftalen	0.080	mg/kg Ts	25%	ISO 18287:2008 mod	a)

Förklaringar

Laboratoriet/laboratorierna är ackrediterade av respektive lands ackrediteringsorgan. Ej ackrediterade analyser är markerade med *

Mätosäkerheten, om inget annat anges, redovisas som utvidgad mätosäkerhet med täckningsfaktor 2. Undantag relaterat till analyser utförda utanför Sverige kan förekomma. Ytterligare upplysningar samt mätosäkerhet och detektionsnivåer för mikrobiologiska analyser lämnas på begäran.

Denna rapport får endast återges i sin helhet, om inte utförande laboratorium i förväg skriftligen godkänt annat. Resultaten relaterar endast till det insända provet.

AR-003v51

Acenaftylen	0.23	mg/kg Ts	40%	ISO 18287:2008 mod	a)
Acenaften	< 0.030	mg/kg Ts	25%	ISO 18287:2008 mod	a)
Fluoren	0.095	mg/kg Ts	30%	ISO 18287:2008 mod	a)
Fenantren	1.6	mg/kg Ts	25%	ISO 18287:2008 mod	a)
Antracen	0.18	mg/kg Ts	25%	ISO 18287:2008 mod	a)
Fluoranten	3.1	mg/kg Ts	25%	ISO 18287:2008 mod	a)
Pyren	2.4	mg/kg Ts	25%	ISO 18287:2008 mod	a)
Benzo(g,h,i)perylen	0.77	mg/kg Ts	25%	ISO 18287:2008 mod	a)
Summa PAH med låg molekylvikt	0.33	mg/kg Ts			a)
Summa PAH med medelhög molekylvikt	7.4	mg/kg Ts			a)
Summa PAH med hög molekylvikt	8.2	mg/kg Ts			a)
Summa cancerogena PAH	7.5	mg/kg Ts			a)
Summa övriga PAH	8.5	mg/kg Ts			a)
Summa totala PAH16	16	mg/kg Ts			a)
Arsenik As	5.9	mg/kg Ts	25%	EN ISO 11885:2009 / SS 028311 utg 1	a)
Barium Ba	110	mg/kg Ts	25%	EN ISO 11885:2009 / SS 028311 utg 1	a)
Bly Pb	66	mg/kg Ts	25%	EN ISO 11885:2009 / SS 028311 utg 1	a)
Kadmium Cd	0.41	mg/kg Ts	25%	EN ISO 11885:2009 / SS 028311 utg 1	a)
Kobolt Co	3.4	mg/kg Ts	25%	EN ISO 11885:2009 / SS 028311 utg 1	a)
Koppar Cu	34	mg/kg Ts	25%	EN ISO 11885:2009 / SS 028311 utg 1	a)
Krom Cr	11	mg/kg Ts	25%	EN ISO 11885:2009 / SS 028311 utg 1	a)
Kvicksilver Hg	0.16	mg/kg Ts	20%	SS028311mod/SS-EN ISO17852mod	a)
Nickel Ni	9.3	mg/kg Ts	25%	EN ISO 11885:2009 / SS 028311 utg 1	a)
Vanadin V	18	mg/kg Ts	25%	EN ISO 11885:2009 / SS 028311 utg 1	a)
Zink Zn	190	mg/kg Ts	25%	EN ISO 11885:2009 / SS 028311 utg 1	a)

Utförande laboratorium/underleverantör:

a) Eurofins Environment Testing Sweden AB, SWEDEN, ISO/IEC 17025:2005 SWEDAC 1125

Paola Nilson, Rapportansvarig

Denna rapport är elektroniskt validerad och signerad.

Förklaringar

Laboratoriet/laboratorierna är ackrediterade av respektive lands ackrediteringsorgan. Ej ackrediterade analyser är markerade med *

Mätosäkerheten, om inget annat anges, redovisas som utvidgad mätosäkerhet med täckningsfaktor 2. Undantag relaterat till analyser utförda utanför Sverige kan förekomma. Ytterligare upplysningar samt mätosäkerhet och detektionsnivåer för mikrobiologiska analyser lämnas på begäran.

Denna rapport får endast återges i sin helhet, om inte utförande laboratorium i förväg skriftligen godkänt annat. Resultaten relaterar endast till det insända provet.

Areco Contractor AB
 Johan Block
 Grustagsgatan 15
 254 64 HELSINGBORG

AR-19-SL-245636-01
EUSELI2-00694096

Kundnummer: SL7628544

 Uppdragsmärkn.
 30002-112

Analysrapport

Provnummer:	177-2019-11040310	Djup (m)	0,4-0,7m	
Provbeskrivning:		Provtagare	Johan Block	
Matris:	Jord			
Provet ankom:	2019-11-01			
Utskriftsdatum:	2019-11-06			
Analyserna påbörjades:	2019-11-01			
Provmärkning:	191031:5 S. Pilevallen PP 4, fyllnad			
Provtagningsplats:	Södra Pilevallen, Arlöv			
Analys	Resultat	Enhet	Mäto.	Metod/ref
Torrsubstans	94.8	%	5%	SS-EN 12880:2000 a)
Bensen	< 0.0035	mg/kg Ts	30%	EPA 5021 a)
Toluen	< 0.10	mg/kg Ts	30%	EPA 5021 a)
Etylbensen	< 0.10	mg/kg Ts	30%	EPA 5021 a)
M/P/O-Xylen	< 0.10	mg/kg Ts	30%	EPA 5021 a)
Summa TEX	< 0.20	mg/kg Ts	30%	EPA 5021 a)
Alifater >C5-C8	< 5.0	mg/kg Ts	35%	SPI 2011 a)
Alifater >C8-C10	< 3.0	mg/kg Ts	35%	SPI 2011 a)
Alifater >C10-C12	< 8.6	mg/kg Ts	30%	SPI 2011 a)
Alifater >C12-C16	< 8.6	mg/kg Ts	30%	SPI 2011 a)
Summa Alifater >C5-C16	< 13	mg/kg Ts		a)
Alifater >C16-C35	32	mg/kg Ts	30%	SPI 2011 a)
Aromater >C8-C10	< 4.0	mg/kg Ts	30%	SPI 2011 a)
Aromater >C10-C16	44	mg/kg Ts	20%	SPI 2011 a)
Metylkrysen/benzo(a)antracener	23	mg/kg Ts	25%	SIS: TK 535 N 012 a)
Metylpyren/fluorantener	45	mg/kg Ts	25%	SIS: TK 535 N 012 a)
Aromater >C16-C35	68	mg/kg Ts	25%	SIS: TK 535 N 012 a)
Oljetyp < C10	Utgår			a)*
Oljetyp > C10	Ospec			a)*
Bens(a)antracen	30	mg/kg Ts	25%	ISO 18287:2008 mod a)
Krysen	34	mg/kg Ts	25%	ISO 18287:2008 mod a)
Benso(b,k)fluoranten	54	mg/kg Ts	25%	ISO 18287:2008 mod a)
Benzo(a)pyren	25	mg/kg Ts	25%	ISO 18287:2008 mod a)
Indeno(1,2,3-cd)pyren	17	mg/kg Ts	25%	ISO 18287:2008 mod a)
Dibens(a,h)antracen	5.3	mg/kg Ts	30%	ISO 18287:2008 mod a)
Naftalen	5.1	mg/kg Ts	25%	ISO 18287:2008 mod a)

Förklaringar

AR-003v51

Laboratoriet/laboratorierna är ackrediterade av respektive lands ackrediteringsorgan. Ej ackrediterade analyser är markerade med *

Mätosäkerheten, om inget annat anges, redovisas som utvidgad mätosäkerhet med täckningsfaktor 2. Undantag relaterat till analyser utförda utanför Sverige kan förekomma. Ytterligare upplysningar samt mätosäkerhet och detektionsnivåer för mikrobiologiska analyser lämnas på begäran.

Denna rapport får endast återges i sin helhet, om inte utförande laboratorium i förväg skriftligen godkänt annat. Resultaten relaterar endast till det insända provet.

Acenaftylen	5.4	mg/kg Ts	40%	ISO 18287:2008 mod	a)
Acenaften	1.7	mg/kg Ts	25%	ISO 18287:2008 mod	a)
Fluoren	9.0	mg/kg Ts	30%	ISO 18287:2008 mod	a)
Fenantren	97	mg/kg Ts	25%	ISO 18287:2008 mod	a)
Antracén	7.6	mg/kg Ts	25%	ISO 18287:2008 mod	a)
Fluoranten	100	mg/kg Ts	25%	ISO 18287:2008 mod	a)
Pyren	70	mg/kg Ts	25%	ISO 18287:2008 mod	a)
Benzo(g,h,i)perylen	16	mg/kg Ts	25%	ISO 18287:2008 mod	a)
Summa PAH med låg molekylvikt	12	mg/kg Ts			a)
Summa PAH med medelhög molekylvikt	280	mg/kg Ts			a)
Summa PAH med hög molekylvikt	180	mg/kg Ts			a)
Summa cancerogena PAH	170	mg/kg Ts			a)
Summa övriga PAH	310	mg/kg Ts			a)
Summa totala PAH16	480	mg/kg Ts			a)
Arsenik As	6.1	mg/kg Ts	25%	EN ISO 11885:2009 / SS 028311 utg 1	a)
Barium Ba	110	mg/kg Ts	25%	EN ISO 11885:2009 / SS 028311 utg 1	a)
Bly Pb	31	mg/kg Ts	25%	EN ISO 11885:2009 / SS 028311 utg 1	a)
Kadmium Cd	0.24	mg/kg Ts	25%	EN ISO 11885:2009 / SS 028311 utg 1	a)
Kobolt Co	3.9	mg/kg Ts	25%	EN ISO 11885:2009 / SS 028311 utg 1	a)
Koppar Cu	19	mg/kg Ts	25%	EN ISO 11885:2009 / SS 028311 utg 1	a)
Krom Cr	18	mg/kg Ts	25%	EN ISO 11885:2009 / SS 028311 utg 1	a)
Kvicksilver Hg	0.059	mg/kg Ts	20%	SS028311mod/SS-EN ISO17852mod	a)
Nickel Ni	10	mg/kg Ts	25%	EN ISO 11885:2009 / SS 028311 utg 1	a)
Vanadin V	35	mg/kg Ts	25%	EN ISO 11885:2009 / SS 028311 utg 1	a)
Zink Zn	170	mg/kg Ts	25%	EN ISO 11885:2009 / SS 028311 utg 1	a)
Kemisk kommentar Höjd rapporteringsgräns för Alifater pga svår provmatris.					

Utförande laboratorium/underleverantör:

a) Eurofins Environment Testing Sweden AB, SWEDEN, ISO/IEC 17025:2005 SWEDAC 1125

Paola Nilson, Rapportansvarig

Denna rapport är elektroniskt signerad.

Förklaringar

AR-003v51

Laboratoriet/laboratorierna är ackrediterade av respektive lands ackrediteringsorgan. Ej ackrediterade analyser är markerade med *

Mätosäkerheten, om inget annat anges, redovisas som utvidgad mätosäkerhet med täckningsfaktor 2. Undantag relaterat till analyser utförda utanför Sverige kan förekomma. Ytterligare upplysningar samt mätosäkerhet och detektionsnivåer för mikrobiologiska analyser lämnas på begäran.

Denna rapport får endast återges i sin helhet, om inte utförande laboratorium i förväg skriftligen godkänt annat. Resultaten relaterar endast till det insända provet.

Areco Contractor AB
 Johan Block
 Grustagsgatan 15
 254 64 HELSINGBORG

AR-19-SL-245571-01
EUSELI2-00694096

Kundnummer: SL7628544

 Uppdragsmärkn.
 30002-112

Analysrapport

Provnnummer:	177-2019-11040311	Djup (m)	0,7-1,5m	
Provbeskrivning:		Provtagare	Johan Block	
Matris:	Jord			
Provet ankom:	2019-11-01			
Utskriftsdatum:	2019-11-06			
Analyserna påbörjades:	2019-11-01			
Provmärkning:	191031:6 S. Pilevallen PP 4, sand			
Provtagningsplats:	Södra Pilevallen, Arlöv			
Analys	Resultat	Enhet	Mäto.	Metod/ref
Torrsubstans	82.6	%	5%	SS-EN 12880:2000 a)
Bensen	< 0.0035	mg/kg Ts	30%	EPA 5021 a)
Toluen	< 0.10	mg/kg Ts	30%	EPA 5021 a)
Etylbensen	< 0.10	mg/kg Ts	30%	EPA 5021 a)
M/P/O-Xylen	< 0.10	mg/kg Ts	30%	EPA 5021 a)
Summa TEX	< 0.20	mg/kg Ts	30%	EPA 5021 a)
Alifater >C5-C8	< 5.0	mg/kg Ts	35%	SPI 2011 a)
Alifater >C8-C10	< 3.0	mg/kg Ts	35%	SPI 2011 a)
Alifater >C10-C12	< 5.0	mg/kg Ts	30%	SPI 2011 a)
Alifater >C12-C16	< 5.0	mg/kg Ts	30%	SPI 2011 a)
Summa Alifater >C5-C16	< 9.0	mg/kg Ts		a)
Alifater >C16-C35	< 10	mg/kg Ts	30%	SPI 2011 a)
Aromater >C8-C10	< 4.0	mg/kg Ts	30%	SPI 2011 a)
Aromater >C10-C16	< 0.90	mg/kg Ts	20%	SPI 2011 a)
Metylkrysen/benzo(a)antracener	< 0.50	mg/kg Ts	25%	SIS: TK 535 N 012 a)
Metylpyren/fluorantener	< 0.50	mg/kg Ts	25%	SIS: TK 535 N 012 a)
Aromater >C16-C35	< 0.50	mg/kg Ts	25%	SIS: TK 535 N 012 a)
Oljetyp < C10	Utgår			a)*
Oljetyp > C10	Utgår			a)*
Bens(a)antracen	< 0.030	mg/kg Ts	25%	ISO 18287:2008 mod a)
Krysen	< 0.030	mg/kg Ts	25%	ISO 18287:2008 mod a)
Benso(b,k)fluoranten	0.035	mg/kg Ts	25%	ISO 18287:2008 mod a)
Benzo(a)pyren	< 0.030	mg/kg Ts	25%	ISO 18287:2008 mod a)
Indeno(1,2,3-cd)pyren	< 0.030	mg/kg Ts	25%	ISO 18287:2008 mod a)
Dibens(a,h)antracen	< 0.030	mg/kg Ts	30%	ISO 18287:2008 mod a)
Naftalen	< 0.030	mg/kg Ts	25%	ISO 18287:2008 mod a)

Förklaringar

AR-003v51

Laboratoriet/laboratorierna är ackrediterade av respektive lands ackrediteringsorgan. Ej ackrediterade analyser är markerade med *

Mätosäkerheten, om inget annat anges, redovisas som utvidgad mätosäkerhet med täckningsfaktor 2. Undantag relaterat till analyser utförda utanför Sverige kan förekomma. Ytterligare upplysningar samt mätosäkerhet och detektionsnivåer för mikrobiologiska analyser lämnas på begäran.

Denna rapport får endast återges i sin helhet, om inte utförande laboratorium i förväg skriftligen godkänt annat. Resultaten relaterar endast till det insända provet.

Acenaftylen	< 0.030	mg/kg Ts	40%	ISO 18287:2008 mod	a)
Acenaften	< 0.030	mg/kg Ts	25%	ISO 18287:2008 mod	a)
Fluoren	< 0.030	mg/kg Ts	30%	ISO 18287:2008 mod	a)
Fenantren	0.049	mg/kg Ts	25%	ISO 18287:2008 mod	a)
Antracen	< 0.030	mg/kg Ts	25%	ISO 18287:2008 mod	a)
Fluoranten	0.065	mg/kg Ts	25%	ISO 18287:2008 mod	a)
Pyren	0.054	mg/kg Ts	25%	ISO 18287:2008 mod	a)
Benzo(g,h,i)perylen	< 0.030	mg/kg Ts	25%	ISO 18287:2008 mod	a)
Summa PAH med låg molekylvikt	< 0.045	mg/kg Ts			a)
Summa PAH med medelhög molekylvikt	0.20	mg/kg Ts			a)
Summa PAH med hög molekylvikt	0.13	mg/kg Ts			a)
Summa cancerogena PAH	0.11	mg/kg Ts			a)
Summa övriga PAH	0.26	mg/kg Ts			a)
Summa totala PAH16	0.37	mg/kg Ts			a)
Arsenik As	< 2.2	mg/kg Ts	25%	EN ISO 11885:2009 / SS 028311 utg 1	a)
Barium Ba	4.0	mg/kg Ts	25%	EN ISO 11885:2009 / SS 028311 utg 1	a)
Bly Pb	< 1.1	mg/kg Ts	25%	EN ISO 11885:2009 / SS 028311 utg 1	a)
Kadmium Cd	< 0.20	mg/kg Ts	25%	EN ISO 11885:2009 / SS 028311 utg 1	a)
Kobolt Co	< 0.55	mg/kg Ts	25%	EN ISO 11885:2009 / SS 028311 utg 1	a)
Koppar Cu	1.2	mg/kg Ts	25%	EN ISO 11885:2009 / SS 028311 utg 1	a)
Krom Cr	1.8	mg/kg Ts	25%	EN ISO 11885:2009 / SS 028311 utg 1	a)
Kvicksilver Hg	< 0.011	mg/kg Ts	20%	SS028311mod/SS-EN ISO17852mod	a)
Nickel Ni	1.5	mg/kg Ts	25%	EN ISO 11885:2009 / SS 028311 utg 1	a)
Vanadin V	< 2.2	mg/kg Ts	25%	EN ISO 11885:2009 / SS 028311 utg 1	a)
Zink Zn	4.8	mg/kg Ts	25%	EN ISO 11885:2009 / SS 028311 utg 1	a)

Utförande laboratorium/underleverantör:

a) Eurofins Environment Testing Sweden AB, SWEDEN, ISO/IEC 17025:2005 SWEDAC 1125

Paola Nilson, Rapportansvarig

Denna rapport är elektroniskt validerad och signerad.

Förklaringar

Laboratoriet/laboratorierna är ackrediterade av respektive lands ackrediteringsorgan. Ej ackrediterade analyser är markerade med *

Mätosäkerheten, om inget annat anges, redovisas som utvidgad mätosäkerhet med täckningsfaktor 2. Undantag relaterat till analyser utförda utanför Sverige kan förekomma. Ytterligare upplysningar samt mätosäkerhet och detektionsnivåer för mikrobiologiska analyser lämnas på begäran.

Denna rapport får endast återges i sin helhet, om inte utförande laboratorium i förväg skriftligen godkänt annat. Resultaten relaterar endast till det insända provet.

Areco Contractor AB
 Johan Block
 Grustagsgatan 15
 254 64 HELSINGBORG

AR-19-SL-245575-01
EUSELI2-00694096

Kundnummer: SL7628544

 Uppdragsmärkn.
 30002-112

Analysrapport

Provnummer:	177-2019-11040312	Djup (m)	0-0,4m
Provbeskrivning:		Provtagare	Johan Block
Matris:	Jord		
Provet ankom:	2019-11-01		
Utskriftsdatum:	2019-11-06		
Analyserna påbörjades:	2019-11-01		
Provmärkning:	191031:7 S. Pilevallen PP 5, matjord		
Provtagningsplats:	Södra Pilevallen, Arlöv		

Analys	Resultat	Enhet	Mäto.	Metod/ref	
Torrsubstans	86.9	%	5%	SS-EN 12880:2000	a)
Bensen	< 0.0035	mg/kg Ts	30%	EPA 5021	a)
Toluen	< 0.10	mg/kg Ts	30%	EPA 5021	a)
Etylbensen	< 0.10	mg/kg Ts	30%	EPA 5021	a)
M/P/O-Xylen	< 0.10	mg/kg Ts	30%	EPA 5021	a)
Summa TEX	< 0.20	mg/kg Ts	30%	EPA 5021	a)
Alifater >C5-C8	< 5.0	mg/kg Ts	35%	SPI 2011	a)
Alifater >C8-C10	< 3.0	mg/kg Ts	35%	SPI 2011	a)
Alifater >C10-C12	< 5.0	mg/kg Ts	30%	SPI 2011	a)
Alifater >C12-C16	< 5.0	mg/kg Ts	30%	SPI 2011	a)
Summa Alifater >C5-C16	< 9.0	mg/kg Ts			a)
Alifater >C16-C35	< 10	mg/kg Ts	30%	SPI 2011	a)
Aromater >C8-C10	< 4.0	mg/kg Ts	30%	SPI 2011	a)
Aromater >C10-C16	1.5	mg/kg Ts	20%	SPI 2011	a)
Metylkrysen/benzo(a)antracener	< 0.50	mg/kg Ts	25%	SIS: TK 535 N 012	a)
Metylpyren/fluorantener	0.52	mg/kg Ts	25%	SIS: TK 535 N 012	a)
Aromater >C16-C35	0.77	mg/kg Ts	25%	SIS: TK 535 N 012	a)
Oljetyp < C10	Utgår				a)*
Oljetyp > C10	Utgår				a)*
Bens(a)antracen	0.34	mg/kg Ts	25%	ISO 18287:2008 mod	a)
Krysen	0.36	mg/kg Ts	25%	ISO 18287:2008 mod	a)
Benso(b,k)fluoranten	0.71	mg/kg Ts	25%	ISO 18287:2008 mod	a)
Benzo(a)pyren	0.37	mg/kg Ts	25%	ISO 18287:2008 mod	a)
Indeno(1,2,3-cd)pyren	0.25	mg/kg Ts	25%	ISO 18287:2008 mod	a)
Dibens(a,h)antracen	0.058	mg/kg Ts	30%	ISO 18287:2008 mod	a)
Naftalen	0.15	mg/kg Ts	25%	ISO 18287:2008 mod	a)

Förklaringar

Laboratoriet/laboratorierna är ackrediterade av respektive lands ackrediteringsorgan. Ej ackrediterade analyser är markerade med *

Mätosäkerheten, om inget annat anges, redovisas som utvidgad mätosäkerhet med täckningsfaktor 2. Undantag relaterat till analyser utförda utanför Sverige kan förekomma. Ytterligare upplysningar samt mätosäkerhet och detektionsnivåer för mikrobiologiska analyser lämnas på begäran.

Denna rapport får endast återges i sin helhet, om inte utförande laboratorium i förväg skriftligen godkänt annat. Resultaten relaterar endast till det insända provet.

AR-003v51

Acenaftylen	0.074	mg/kg Ts	40%	ISO 18287:2008 mod	a)
Acenaften	< 0.030	mg/kg Ts	25%	ISO 18287:2008 mod	a)
Fluoren	< 0.030	mg/kg Ts	30%	ISO 18287:2008 mod	a)
Fenantren	0.42	mg/kg Ts	25%	ISO 18287:2008 mod	a)
Antracen	0.064	mg/kg Ts	25%	ISO 18287:2008 mod	a)
Fluoranten	0.79	mg/kg Ts	25%	ISO 18287:2008 mod	a)
Pyren	0.67	mg/kg Ts	25%	ISO 18287:2008 mod	a)
Benzo(g,h,i)perylen	0.24	mg/kg Ts	25%	ISO 18287:2008 mod	a)
Summa PAH med låg molekylvikt	0.24	mg/kg Ts			a)
Summa PAH med medelhög molekylvikt	2.0	mg/kg Ts			a)
Summa PAH med hög molekylvikt	2.3	mg/kg Ts			a)
Summa cancerogena PAH	2.1	mg/kg Ts			a)
Summa övriga PAH	2.4	mg/kg Ts			a)
Summa totala PAH16	4.5	mg/kg Ts			a)
Arsenik As	5.5	mg/kg Ts	25%	EN ISO 11885:2009 / SS 028311 utg 1	a)
Barium Ba	89	mg/kg Ts	25%	EN ISO 11885:2009 / SS 028311 utg 1	a)
Bly Pb	61	mg/kg Ts	25%	EN ISO 11885:2009 / SS 028311 utg 1	a)
Kadmium Cd	0.36	mg/kg Ts	25%	EN ISO 11885:2009 / SS 028311 utg 1	a)
Kobolt Co	4.4	mg/kg Ts	25%	EN ISO 11885:2009 / SS 028311 utg 1	a)
Koppar Cu	25	mg/kg Ts	25%	EN ISO 11885:2009 / SS 028311 utg 1	a)
Krom Cr	12	mg/kg Ts	25%	EN ISO 11885:2009 / SS 028311 utg 1	a)
Kvicksilver Hg	0.10	mg/kg Ts	20%	SS028311mod/SS-EN ISO17852mod	a)
Nickel Ni	11	mg/kg Ts	25%	EN ISO 11885:2009 / SS 028311 utg 1	a)
Vanadin V	19	mg/kg Ts	25%	EN ISO 11885:2009 / SS 028311 utg 1	a)
Zink Zn	98	mg/kg Ts	25%	EN ISO 11885:2009 / SS 028311 utg 1	a)

Utförande laboratorium/underleverantör:

a) Eurofins Environment Testing Sweden AB, SWEDEN, ISO/IEC 17025:2005 SWEDAC 1125

Paola Nilson, Rapportansvarig

Denna rapport är elektroniskt validerad och signerad.

Förklaringar

Laboratoriet/laboratorierna är ackrediterade av respektive lands ackrediteringsorgan. Ej ackrediterade analyser är markerade med *

Mätosäkerheten, om inget annat anges, redovisas som utvidgad mätosäkerhet med täckningsfaktor 2. Undantag relaterat till analyser utförda utanför Sverige kan förekomma. Ytterligare upplysningar samt mätosäkerhet och detektionsnivåer för mikrobiologiska analyser lämnas på begäran.

Denna rapport får endast återges i sin helhet, om inte utförande laboratorium i förväg skriftligen godkänt annat. Resultaten relaterar endast till det insända provet.

Areco Contractor AB
 Johan Block
 Grustagsgatan 15
 254 64 HELSINGBORG

AR-19-SL-245935-01
EUSELI2-00694096

Kundnummer: SL7628544

 Uppdragsmärkn.
 30002-112

Analysrapport

Provnummer:	177-2019-11040313	Djup (m)	0,4-1,4m
Provbeskrivning:		Provtagare	Johan Block
Matris:	Jord		
Provet ankom:	2019-11-01		
Utskriftsdatum:	2019-11-06		
Analyserna påbörjades:	2019-11-01		
Provmärkning:	191031:8 S. Pilevallen PP 5, matjord/sand		
Provtagningsplats:	Södra Pilevallen, Arlöv		

Analys	Resultat	Enhet	Mäto.	Metod/ref	
Torrsubstans	93.1	%	5%	SS-EN 12880:2000	a)
Bensen	< 0.0035	mg/kg Ts	30%	EPA 5021	a)
Toluen	< 0.10	mg/kg Ts	30%	EPA 5021	a)
Etylbensen	< 0.10	mg/kg Ts	30%	EPA 5021	a)
M/P/O-Xylen	< 0.10	mg/kg Ts	30%	EPA 5021	a)
Summa TEX	< 0.20	mg/kg Ts	30%	EPA 5021	a)
Alifater >C5-C8	< 5.0	mg/kg Ts	35%	SPI 2011	a)
Alifater >C8-C10	< 3.0	mg/kg Ts	35%	SPI 2011	a)
Alifater >C10-C12	< 5.0	mg/kg Ts	30%	SPI 2011	a)
Alifater >C12-C16	< 5.0	mg/kg Ts	30%	SPI 2011	a)
Summa Alifater >C5-C16	< 9.0	mg/kg Ts			a)
Alifater >C16-C35	24	mg/kg Ts	30%	SPI 2011	a)
Aromater >C8-C10	< 4.0	mg/kg Ts	30%	SPI 2011	a)
Aromater >C10-C16	2.2	mg/kg Ts	20%	SPI 2011	a)
Metylkrysen/benzo(a)antracener	1.4	mg/kg Ts	25%	SIS: TK 535 N 012	a)
Metylpyren/fluorantener	3.2	mg/kg Ts	25%	SIS: TK 535 N 012	a)
Aromater >C16-C35	4.6	mg/kg Ts	25%	SIS: TK 535 N 012	a)
Oljetyp < C10	Utgår				a)*
Oljetyp > C10	Motorolja				a)*
Bens(a)antracen	2.5	mg/kg Ts	25%	ISO 18287:2008 mod	a)
Krysen	2.2	mg/kg Ts	25%	ISO 18287:2008 mod	a)
Benso(b,k)fluoranten	5.0	mg/kg Ts	25%	ISO 18287:2008 mod	a)
Benzo(a)pyren	2.9	mg/kg Ts	25%	ISO 18287:2008 mod	a)
Indeno(1,2,3-cd)pyren	2.3	mg/kg Ts	25%	ISO 18287:2008 mod	a)
Dibens(a,h)antracen	0.41	mg/kg Ts	30%	ISO 18287:2008 mod	a)
Naftalen	0.17	mg/kg Ts	25%	ISO 18287:2008 mod	a)

Förklaringar

AR-003v51

Laboratoriet/laboratorierna är ackrediterade av respektive lands ackrediteringsorgan. Ej ackrediterade analyser är markerade med *

Mätosäkerheten, om inget annat anges, redovisas som utvidgad mätosäkerhet med täckningsfaktor 2. Undantag relaterat till analyser utförda utanför Sverige kan förekomma. Ytterligare upplysningar samt mätosäkerhet och detektionsnivåer för mikrobiologiska analyser lämnas på begäran.

Denna rapport får endast återges i sin helhet, om inte utförande laboratorium i förväg skriftligen godkänt annat. Resultaten relaterar endast till det insända provet.

Acenaftylen	0.40	mg/kg Ts	40%	ISO 18287:2008 mod	a)
Acenaften	0.054	mg/kg Ts	25%	ISO 18287:2008 mod	a)
Fluoren	0.27	mg/kg Ts	30%	ISO 18287:2008 mod	a)
Fenantren	3.9	mg/kg Ts	25%	ISO 18287:2008 mod	a)
Antracen	0.56	mg/kg Ts	25%	ISO 18287:2008 mod	a)
Fluoranten	7.0	mg/kg Ts	25%	ISO 18287:2008 mod	a)
Pyren	5.7	mg/kg Ts	25%	ISO 18287:2008 mod	a)
Benzo(g,h,i)perylen	2.0	mg/kg Ts	25%	ISO 18287:2008 mod	a)
Summa PAH med låg molekylvikt	0.62	mg/kg Ts			a)
Summa PAH med medelhög molekylvikt	17	mg/kg Ts			a)
Summa PAH med hög molekylvikt	17	mg/kg Ts			a)
Summa cancerogena PAH	15	mg/kg Ts			a)
Summa övriga PAH	20	mg/kg Ts			a)
Summa totala PAH16	35	mg/kg Ts			a)
Arsenik As	3.9	mg/kg Ts	25%	EN ISO 11885:2009 / SS 028311 utg 1	a)
Barium Ba	290	mg/kg Ts	25%	EN ISO 11885:2009 / SS 028311 utg 1	a)
Bly Pb	310	mg/kg Ts	25%	EN ISO 11885:2009 / SS 028311 utg 1	a)
Kadmium Cd	0.88	mg/kg Ts	25%	EN ISO 11885:2009 / SS 028311 utg 1	a)
Kobolt Co	2.2	mg/kg Ts	25%	EN ISO 11885:2009 / SS 028311 utg 1	a)
Koppar Cu	67	mg/kg Ts	25%	EN ISO 11885:2009 / SS 028311 utg 1	a)
Krom Cr	9.8	mg/kg Ts	25%	EN ISO 11885:2009 / SS 028311 utg 1	a)
Kvicksilver Hg	0.17	mg/kg Ts	20%	SS028311mod/SS-EN ISO17852mod	a)
Nickel Ni	5.5	mg/kg Ts	25%	EN ISO 11885:2009 / SS 028311 utg 1	a)
Vanadin V	11	mg/kg Ts	25%	EN ISO 11885:2009 / SS 028311 utg 1	a)
Zink Zn	470	mg/kg Ts	25%	EN ISO 11885:2009 / SS 028311 utg 1	a)

Utförande laboratorium/underleverantör:

a) Eurofins Environment Testing Sweden AB, SWEDEN, ISO/IEC 17025:2005 SWEDAC 1125

Paola Nilson, Rapportansvarig

Denna rapport är elektroniskt signerad.

Förklaringar

Laboratoriet/laboratorierna är ackrediterade av respektive lands ackrediteringsorgan. Ej ackrediterade analyser är markerade med *

Mätosäkerheten, om inget annat anges, redovisas som utvidgad mätosäkerhet med täckningsfaktor 2. Undantag relaterat till analyser utförda utanför Sverige kan förekomma. Ytterligare upplysningar samt mätosäkerhet och detektionsnivåer för mikrobiologiska analyser lämnas på begäran.

Denna rapport får endast återges i sin helhet, om inte utförande laboratorium i förväg skriftligen godkänt annat. Resultaten relaterar endast till det insända provet.

Areco Contractor AB
Johan Block
Grustagsgatan 15
254 64 HELSINGBORG

AR-19-SL-245574-01

EUSELI2-00694096

Kundnummer: SL7628544

Uppdragsmärkn.
30002-112

Analysrapport

Provnummer:	177-2019-11040314	Djup (m)	1,4-2m
Provbeskrivning:		Provtagare	Johan Block
Matris:	Jord		
Provet ankom:	2019-11-01		
Utskriftsdatum:	2019-11-06		
Analyserna påbörjades:	2019-11-01		
Provmärkning:	191031:9 S Pilevallen PP 5, sand		
Provtagningsplats:	Södra Pilevallen, Arlöv		

Analys	Resultat	Enhet	Mäto.	Metod/ref	
Torrsubstans	80.8	%	5%	SS-EN 12880:2000	a)
Bensen	< 0.0035	mg/kg Ts	30%	EPA 5021	a)
Toluen	< 0.10	mg/kg Ts	30%	EPA 5021	a)
Etylbensen	< 0.10	mg/kg Ts	30%	EPA 5021	a)
M/P/O-Xylen	< 0.10	mg/kg Ts	30%	EPA 5021	a)
Summa TEX	< 0.20	mg/kg Ts	30%	EPA 5021	a)
Alifater >C5-C8	< 5.0	mg/kg Ts	35%	SPI 2011	a)
Alifater >C8-C10	< 3.0	mg/kg Ts	35%	SPI 2011	a)
Alifater >C10-C12	< 5.0	mg/kg Ts	30%	SPI 2011	a)
Alifater >C12-C16	< 5.0	mg/kg Ts	30%	SPI 2011	a)
Summa Alifater >C5-C16	< 9.0	mg/kg Ts			a)
Alifater >C16-C35	< 10	mg/kg Ts	30%	SPI 2011	a)
Aromater >C8-C10	< 4.0	mg/kg Ts	30%	SPI 2011	a)
Aromater >C10-C16	< 0.90	mg/kg Ts	20%	SPI 2011	a)
Metylkrysen/benzo(a)antracener	< 0.50	mg/kg Ts	25%	SIS: TK 535 N 012	a)
Metylpyren/fluorantener	< 0.50	mg/kg Ts	25%	SIS: TK 535 N 012	a)
Aromater >C16-C35	< 0.50	mg/kg Ts	25%	SIS: TK 535 N 012	a)
Oljetyp < C10	Utgår				a)*
Oljetyp > C10	Utgår				a)*
Bens(a)antracen	0.21	mg/kg Ts	25%	ISO 18287:2008 mod	a)
Krysen	0.23	mg/kg Ts	25%	ISO 18287:2008 mod	a)
Benso(b,k)fluoranten	0.48	mg/kg Ts	25%	ISO 18287:2008 mod	a)
Benzo(a)pyren	0.25	mg/kg Ts	25%	ISO 18287:2008 mod	a)
Indeno(1,2,3-cd)pyren	0.20	mg/kg Ts	25%	ISO 18287:2008 mod	a)
Dibens(a,h)antracen	< 0.030	mg/kg Ts	30%	ISO 18287:2008 mod	a)
Naftalen	< 0.030	mg/kg Ts	25%	ISO 18287:2008 mod	a)

Förklaringar

AR-003v51

Laboratoriet/laboratorierna är ackrediterade av respektive lands ackrediteringsorgan. Ej ackrediterade analyser är markerade med *

Mätosäkerheten, om inget annat anges, redovisas som utvidgad mätosäkerhet med täckningsfaktor 2. Undantag relaterat till analyser utförda utanför Sverige kan förekomma. Ytterligare upplysningar samt mätosäkerhet och detektionsnivåer för mikrobiologiska analyser lämnas på begäran.

Denna rapport får endast återges i sin helhet, om inte utförande laboratorium i förväg skriftligen godkänt annat. Resultaten relaterar endast till det insända provet.

Acenaftylen	0.034	mg/kg Ts	40%	ISO 18287:2008 mod	a)
Acenaften	< 0.030	mg/kg Ts	25%	ISO 18287:2008 mod	a)
Fluoren	< 0.030	mg/kg Ts	30%	ISO 18287:2008 mod	a)
Fenantren	0.43	mg/kg Ts	25%	ISO 18287:2008 mod	a)
Antracen	0.036	mg/kg Ts	25%	ISO 18287:2008 mod	a)
Fluoranten	0.72	mg/kg Ts	25%	ISO 18287:2008 mod	a)
Pyren	0.60	mg/kg Ts	25%	ISO 18287:2008 mod	a)
Benzo(g,h,i)perylen	0.18	mg/kg Ts	25%	ISO 18287:2008 mod	a)
Summa PAH med låg molekylvikt	0.064	mg/kg Ts			a)
Summa PAH med medelhög molekylvikt	1.8	mg/kg Ts			a)
Summa PAH med hög molekylvikt	1.6	mg/kg Ts			a)
Summa cancerogena PAH	1.4	mg/kg Ts			a)
Summa övriga PAH	2.0	mg/kg Ts			a)
Summa totala PAH16	3.4	mg/kg Ts			a)
Arsenik As	< 2.3	mg/kg Ts	25%	EN ISO 11885:2009 / SS 028311 utg 1	a)
Barium Ba	28	mg/kg Ts	25%	EN ISO 11885:2009 / SS 028311 utg 1	a)
Bly Pb	19	mg/kg Ts	25%	EN ISO 11885:2009 / SS 028311 utg 1	a)
Kadmium Cd	< 0.20	mg/kg Ts	25%	EN ISO 11885:2009 / SS 028311 utg 1	a)
Kobolt Co	0.89	mg/kg Ts	25%	EN ISO 11885:2009 / SS 028311 utg 1	a)
Koppar Cu	5.8	mg/kg Ts	25%	EN ISO 11885:2009 / SS 028311 utg 1	a)
Krom Cr	2.6	mg/kg Ts	25%	EN ISO 11885:2009 / SS 028311 utg 1	a)
Kvicksilver Hg	0.014	mg/kg Ts	20%	SS028311mod/SS-EN ISO17852mod	a)
Nickel Ni	2.1	mg/kg Ts	25%	EN ISO 11885:2009 / SS 028311 utg 1	a)
Vanadin V	2.8	mg/kg Ts	25%	EN ISO 11885:2009 / SS 028311 utg 1	a)
Zink Zn	46	mg/kg Ts	25%	EN ISO 11885:2009 / SS 028311 utg 1	a)

Utförande laboratorium/underleverantör:

a) Eurofins Environment Testing Sweden AB, SWEDEN, ISO/IEC 17025:2005 SWEDAC 1125

Paola Nilson, Rapportansvarig

Denna rapport är elektroniskt validerad och signerad.

Förklaringar

Laboratoriet/laboratorierna är ackrediterade av respektive lands ackrediteringsorgan. Ej ackrediterade analyser är markerade med *

Mätosäkerheten, om inget annat anges, redovisas som utvidgad mätosäkerhet med täckningsfaktor 2. Undantag relaterat till analyser utförda utanför Sverige kan förekomma. Ytterligare upplysningar samt mätosäkerhet och detektionsnivåer för mikrobiologiska analyser lämnas på begäran.

Denna rapport får endast återges i sin helhet, om inte utförande laboratorium i förväg skriftligen godkänt annat. Resultaten relaterar endast till det insända provet.

Areco Contractor AB
 Johan Block
 Grustagsgatan 15
 254 64 HELSINGBORG

AR-19-SL-245572-01
EUSELI2-00694096

Kundnummer: SL7628544

 Uppdragsmärkn.
 30002-112

Analysrapport

Provnummer:	177-2019-11040315	Djup (m)	0-0,85m
Provbeskrivning:		Provtagare	Johan Block
Matris:	Jord		
Provet ankom:	2019-11-01		
Utskriftsdatum:	2019-11-06		
Analyserna påbörjades:	2019-11-01		
Provmärkning:	191031:10 S. Pilevallen PP 8, matjord		
Provtagningsplats:	Södra Pilevallen, Arlöv		

Analys	Resultat	Enhet	Mäto.	Metod/ref	
Torrsubstans	90.3	%	5%	SS-EN 12880:2000	a)
Bensen	< 0.0035	mg/kg Ts	30%	EPA 5021	a)
Toluen	< 0.10	mg/kg Ts	30%	EPA 5021	a)
Etylbensen	< 0.10	mg/kg Ts	30%	EPA 5021	a)
M/P/O-Xylen	< 0.10	mg/kg Ts	30%	EPA 5021	a)
Summa TEX	< 0.20	mg/kg Ts	30%	EPA 5021	a)
Alifater >C5-C8	< 5.0	mg/kg Ts	35%	SPI 2011	a)
Alifater >C8-C10	< 3.0	mg/kg Ts	35%	SPI 2011	a)
Alifater >C10-C12	< 5.0	mg/kg Ts	30%	SPI 2011	a)
Alifater >C12-C16	< 5.0	mg/kg Ts	30%	SPI 2011	a)
Summa Alifater >C5-C16	< 9.0	mg/kg Ts			a)
Alifater >C16-C35	< 10	mg/kg Ts	30%	SPI 2011	a)
Aromater >C8-C10	< 4.0	mg/kg Ts	30%	SPI 2011	a)
Aromater >C10-C16	1.5	mg/kg Ts	20%	SPI 2011	a)
Metylkrysen/benzo(a)antracener	0.72	mg/kg Ts	25%	SIS: TK 535 N 012	a)
Metylpyren/fluorantener	2.0	mg/kg Ts	25%	SIS: TK 535 N 012	a)
Aromater >C16-C35	2.7	mg/kg Ts	25%	SIS: TK 535 N 012	a)
Oljetyp < C10	Utgår				a)*
Oljetyp > C10	Utgår				a)*
Bens(a)antracen	1.6	mg/kg Ts	25%	ISO 18287:2008 mod	a)
Krysen	1.4	mg/kg Ts	25%	ISO 18287:2008 mod	a)
Benso(b,k)fluoranten	2.6	mg/kg Ts	25%	ISO 18287:2008 mod	a)
Benzo(a)pyren	1.5	mg/kg Ts	25%	ISO 18287:2008 mod	a)
Indeno(1,2,3-cd)pyren	0.97	mg/kg Ts	25%	ISO 18287:2008 mod	a)
Dibens(a,h)antracen	0.15	mg/kg Ts	30%	ISO 18287:2008 mod	a)
Naftalen	0.066	mg/kg Ts	25%	ISO 18287:2008 mod	a)

Förklaringar

Laboratoriet/laboratorierna är ackrediterade av respektive lands ackrediteringsorgan. Ej ackrediterade analyser är markerade med *

Mätosäkerheten, om inget annat anges, redovisas som utvidgad mätosäkerhet med täckningsfaktor 2. Undantag relaterat till analyser utförda utanför Sverige kan förekomma. Ytterligare upplysningar samt mätosäkerhet och detektionsnivåer för mikrobiologiska analyser lämnas på begäran.

Denna rapport får endast återges i sin helhet, om inte utförande laboratorium i förväg skriftligen godkänt annat. Resultaten relaterar endast till det insända provet.

AR-003v51

Acenaftylen	0.21	mg/kg Ts	40%	ISO 18287:2008 mod	a)
Acenaften	0.068	mg/kg Ts	25%	ISO 18287:2008 mod	a)
Fluoren	0.18	mg/kg Ts	30%	ISO 18287:2008 mod	a)
Fenantren	3.1	mg/kg Ts	25%	ISO 18287:2008 mod	a)
Antracen	0.37	mg/kg Ts	25%	ISO 18287:2008 mod	a)
Fluoranten	4.5	mg/kg Ts	25%	ISO 18287:2008 mod	a)
Pyren	3.8	mg/kg Ts	25%	ISO 18287:2008 mod	a)
Benzo(g,h,i)perylen	0.80	mg/kg Ts	25%	ISO 18287:2008 mod	a)
Summa PAH med låg molekylvikt	0.34	mg/kg Ts			a)
Summa PAH med medelhög molekylvikt	12	mg/kg Ts			a)
Summa PAH med hög molekylvikt	9.0	mg/kg Ts			a)
Summa cancerogena PAH	8.2	mg/kg Ts			a)
Summa övriga PAH	13	mg/kg Ts			a)
Summa totala PAH16	21	mg/kg Ts			a)
Arsenik As	5.6	mg/kg Ts	25%	EN ISO 11885:2009 / SS 028311 utg 1	a)
Barium Ba	72	mg/kg Ts	25%	EN ISO 11885:2009 / SS 028311 utg 1	a)
Bly Pb	44	mg/kg Ts	25%	EN ISO 11885:2009 / SS 028311 utg 1	a)
Kadmium Cd	0.27	mg/kg Ts	25%	EN ISO 11885:2009 / SS 028311 utg 1	a)
Kobolt Co	2.9	mg/kg Ts	25%	EN ISO 11885:2009 / SS 028311 utg 1	a)
Koppar Cu	27	mg/kg Ts	25%	EN ISO 11885:2009 / SS 028311 utg 1	a)
Krom Cr	8.9	mg/kg Ts	25%	EN ISO 11885:2009 / SS 028311 utg 1	a)
Kvicksilver Hg	0.56	mg/kg Ts	20%	SS028311mod/SS-EN ISO17852mod	a)
Nickel Ni	7.9	mg/kg Ts	25%	EN ISO 11885:2009 / SS 028311 utg 1	a)
Vanadin V	15	mg/kg Ts	25%	EN ISO 11885:2009 / SS 028311 utg 1	a)
Zink Zn	98	mg/kg Ts	25%	EN ISO 11885:2009 / SS 028311 utg 1	a)

Utförande laboratorium/underleverantör:

a) Eurofins Environment Testing Sweden AB, SWEDEN, ISO/IEC 17025:2005 SWEDAC 1125

Paola Nilson, Rapportansvarig

Denna rapport är elektroniskt validerad och signerad.

Förklaringar

Laboratoriet/laboratorierna är ackrediterade av respektive lands ackrediteringsorgan. Ej ackrediterade analyser är markerade med *

Mätosäkerheten, om inget annat anges, redovisas som utvidgad mätosäkerhet med täckningsfaktor 2. Undantag relaterat till analyser utförda utanför Sverige kan förekomma. Ytterligare upplysningar samt mätosäkerhet och detektionsnivåer för mikrobiologiska analyser lämnas på begäran.

Denna rapport får endast återges i sin helhet, om inte utförande laboratorium i förväg skriftligen godkänt annat. Resultaten relaterar endast till det insända provet.

Areco Contractor AB
 Johan Block
 Grustagsgatan 15
 254 64 HELSINGBORG

AR-19-SL-245573-01
EUSELI2-00694096

Kundnummer: SL7628544

 Uppdragsmärkn.
 30002-112

Analysrapport

Provnummer:	177-2019-11040316	Djup (m)	0,85-1,5m
Provbeskrivning:		Provtagare	Johan Block
Matris:	Jord		
Provet ankom:	2019-11-01		
Utskriftsdatum:	2019-11-06		
Analyserna påbörjades:	2019-11-01		
Provmärkning:	191031:11 S. Pilevallen PP 8, sand		
Provtagningsplats:	Södra Pilevallen, Arlöv		

Analys	Resultat	Enhet	Mäto.	Metod/ref	
Torrsubstans	87.6	%	5%	SS-EN 12880:2000	a)
Bensen	< 0.0035	mg/kg Ts	30%	EPA 5021	a)
Toluen	< 0.10	mg/kg Ts	30%	EPA 5021	a)
Etylbensen	< 0.10	mg/kg Ts	30%	EPA 5021	a)
M/P/O-Xylen	< 0.10	mg/kg Ts	30%	EPA 5021	a)
Summa TEX	< 0.20	mg/kg Ts	30%	EPA 5021	a)
Alifater >C5-C8	< 5.0	mg/kg Ts	35%	SPI 2011	a)
Alifater >C8-C10	< 3.0	mg/kg Ts	35%	SPI 2011	a)
Alifater >C10-C12	< 5.0	mg/kg Ts	30%	SPI 2011	a)
Alifater >C12-C16	< 5.0	mg/kg Ts	30%	SPI 2011	a)
Summa Alifater >C5-C16	< 9.0	mg/kg Ts			a)
Alifater >C16-C35	< 10	mg/kg Ts	30%	SPI 2011	a)
Aromater >C8-C10	< 4.0	mg/kg Ts	30%	SPI 2011	a)
Aromater >C10-C16	< 0.90	mg/kg Ts	20%	SPI 2011	a)
Metylkrysen/benzo(a)antracener	< 0.50	mg/kg Ts	25%	SIS: TK 535 N 012	a)
Metylpyren/fluorantener	< 0.50	mg/kg Ts	25%	SIS: TK 535 N 012	a)
Aromater >C16-C35	< 0.50	mg/kg Ts	25%	SIS: TK 535 N 012	a)
Oljetyp < C10	Utgår				a)*
Oljetyp > C10	Utgår				a)*
Bens(a)antracen	< 0.030	mg/kg Ts	25%	ISO 18287:2008 mod	a)
Krysen	< 0.030	mg/kg Ts	25%	ISO 18287:2008 mod	a)
Benso(b,k)fluoranten	0.031	mg/kg Ts	25%	ISO 18287:2008 mod	a)
Benzo(a)pyren	< 0.030	mg/kg Ts	25%	ISO 18287:2008 mod	a)
Indeno(1,2,3-cd)pyren	< 0.030	mg/kg Ts	25%	ISO 18287:2008 mod	a)
Dibens(a,h)antracen	< 0.030	mg/kg Ts	30%	ISO 18287:2008 mod	a)
Naftalen	< 0.030	mg/kg Ts	25%	ISO 18287:2008 mod	a)

Förklaringar

Laboratoriet/laboratorierna är ackrediterade av respektive lands ackrediteringsorgan. Ej ackrediterade analyser är markerade med *

Mätosäkerheten, om inget annat anges, redovisas som utvidgad mätosäkerhet med täckningsfaktor 2. Undantag relaterat till analyser utförda utanför Sverige kan förekomma. Ytterligare upplysningar samt mätosäkerhet och detektionsnivåer för mikrobiologiska analyser lämnas på begäran.

Denna rapport får endast återges i sin helhet, om inte utförande laboratorium i förväg skriftligen godkänt annat. Resultaten relaterar endast till det insända provet.

AR-003v51

Acenaftylen	< 0.030	mg/kg Ts	40%	ISO 18287:2008 mod	a)
Acenaften	< 0.030	mg/kg Ts	25%	ISO 18287:2008 mod	a)
Fluoren	< 0.030	mg/kg Ts	30%	ISO 18287:2008 mod	a)
Fenantren	< 0.030	mg/kg Ts	25%	ISO 18287:2008 mod	a)
Antracen	< 0.030	mg/kg Ts	25%	ISO 18287:2008 mod	a)
Fluoranten	0.043	mg/kg Ts	25%	ISO 18287:2008 mod	a)
Pyren	0.044	mg/kg Ts	25%	ISO 18287:2008 mod	a)
Benzo(g,h,i)perylen	< 0.030	mg/kg Ts	25%	ISO 18287:2008 mod	a)
Summa PAH med låg molekylvikt	< 0.045	mg/kg Ts			a)
Summa PAH med medelhög molekylvikt	0.13	mg/kg Ts			a)
Summa PAH med hög molekylvikt	0.12	mg/kg Ts			a)
Summa cancerogena PAH	0.11	mg/kg Ts			a)
Summa övriga PAH	0.19	mg/kg Ts			a)
Summa totala PAH16	0.30	mg/kg Ts			a)
Arsenik As	< 2.1	mg/kg Ts	25%	EN ISO 11885:2009 / SS 028311 utg 1	a)
Barium Ba	6.6	mg/kg Ts	25%	EN ISO 11885:2009 / SS 028311 utg 1	a)
Bly Pb	1.3	mg/kg Ts	25%	EN ISO 11885:2009 / SS 028311 utg 1	a)
Kadmium Cd	< 0.20	mg/kg Ts	25%	EN ISO 11885:2009 / SS 028311 utg 1	a)
Kobolt Co	0.73	mg/kg Ts	25%	EN ISO 11885:2009 / SS 028311 utg 1	a)
Koppar Cu	1.9	mg/kg Ts	25%	EN ISO 11885:2009 / SS 028311 utg 1	a)
Krom Cr	3.0	mg/kg Ts	25%	EN ISO 11885:2009 / SS 028311 utg 1	a)
Kvicksilver Hg	< 0.011	mg/kg Ts	20%	SS028311mod/SS-EN ISO17852mod	a)
Nickel Ni	1.7	mg/kg Ts	25%	EN ISO 11885:2009 / SS 028311 utg 1	a)
Vanadin V	2.7	mg/kg Ts	25%	EN ISO 11885:2009 / SS 028311 utg 1	a)
Zink Zn	5.3	mg/kg Ts	25%	EN ISO 11885:2009 / SS 028311 utg 1	a)

Utförande laboratorium/underleverantör:

a) Eurofins Environment Testing Sweden AB, SWEDEN, ISO/IEC 17025:2005 SWEDAC 1125

Paola Nilson, Rapportansvarig

Denna rapport är elektroniskt validerad och signerad.

Förklaringar

Laboratoriet/laboratorierna är ackrediterade av respektive lands ackrediteringsorgan. Ej ackrediterade analyser är markerade med *

Mätosäkerheten, om inget annat anges, redovisas som utvidgad mätosäkerhet med täckningsfaktor 2. Undantag relaterat till analyser utförda utanför Sverige kan förekomma. Ytterligare upplysningar samt mätosäkerhet och detektionsnivåer för mikrobiologiska analyser lämnas på begäran.

Denna rapport får endast återges i sin helhet, om inte utförande laboratorium i förväg skriftligen godkänt annat. Resultaten relaterar endast till det insända provet.

Areco Contractor AB
 Johan Block
 Grustagsgatan 15
 254 64 HELSINGBORG

AR-19-SL-245177-01
EUSELI2-00694096

Kundnummer: SL7628544

 Uppdragsmärkn.
 30002-112

Analysrapport

Provnummer:	177-2019-11040317	Djup (m)	0-0,05m
Provbeskrivning:		Provtagare	Johan Block
Matris:	Asfalt		
Provet ankom:	2019-11-01		
Utskriftsdatum:	2019-11-06		
Analyserna påbörjades:	2019-11-01		
Provmärkning:	191031:12 S. Pilevallen PP 9, asfalt		
Provtagningsplats:	Södra Pilevallen, Arlöv		

Analys	Resultat	Enhet	Mäto.	Metod/ref
Provberedning krossning, malning	1.0			EN 14780:2011/EN 15443:2011/SS 187114:1992/SS 1871
Torrsubstans	100.0	%	5%	SS-EN 12880:2000
Bens(a)antracen	0.064	mg/kg Ts	25%	ISO 18287:2008 mod
Krysen	0.12	mg/kg Ts	25%	ISO 18287:2008 mod
Benso(b,k)fluoranten	0.36	mg/kg Ts	25%	ISO 18287:2008 mod
Benzo(a)pyren	0.13	mg/kg Ts	25%	ISO 18287:2008 mod
Indeno(1,2,3-cd)pyren	0.058	mg/kg Ts	25%	ISO 18287:2008 mod
Dibens(a,h)antracen	< 0.055	mg/kg Ts	30%	ISO 18287:2008 mod
Naftalen	< 0.055	mg/kg Ts	25%	ISO 18287:2008 mod
Acenaftylen	< 0.055	mg/kg Ts	40%	ISO 18287:2008 mod
Acenaften	< 0.055	mg/kg Ts	25%	ISO 18287:2008 mod
Fluoren	< 0.055	mg/kg Ts	30%	ISO 18287:2008 mod
Fenantren	< 0.055	mg/kg Ts	25%	ISO 18287:2008 mod
Antracen	< 0.055	mg/kg Ts	25%	ISO 18287:2008 mod
Fluoranten	< 0.055	mg/kg Ts	25%	ISO 18287:2008 mod
Pyren	0.16	mg/kg Ts	25%	ISO 18287:2008 mod
Benzo(g,h,i)perylen	0.18	mg/kg Ts	25%	ISO 18287:2008 mod
Summa PAH med låg molekylvikt	< 0.081	mg/kg Ts		
Summa PAH med medelhög molekylvikt	0.27	mg/kg Ts		
Summa PAH med hög molekylvikt	0.93	mg/kg Ts		
Summa cancerogena PAH	0.75	mg/kg Ts		
Summa övriga PAH	0.53	mg/kg Ts		
Summa totala PAH16	1.3	mg/kg Ts		
Kemisk kommentar Höjd rapporteringsgräns för PAH pga svår provmatris.				

Förklaringar

AR-003v51

Laboratoriet/laboratorierna är ackrediterade av respektive lands ackrediteringsorgan. Ej ackrediterade analyser är markerade med *

Mätosäkerheten, om inget annat anges, redovisas som utvidgad mätosäkerhet med täckningsfaktor 2. Undantag relaterat till analyser utförda utanför Sverige kan förekomma. Ytterligare upplysningar samt mätosäkerhet och detektionsnivåer för mikrobiologiska analyser lämnas på begäran.

Denna rapport får endast återges i sin helhet, om inte utförande laboratorium i förväg skriftligen godkänt annat. Resultaten relaterar endast till det insända provet.

Utförande laboratorium/underleverantör:

- a) Eurofins Biofuel & Energy Testing Sweden AB, SWEDEN, ISO/IEC 17025:2005 SWEDAC 1820
- b) Eurofins Environment Testing Sweden AB, SWEDEN, ISO/IEC 17025:2005 SWEDAC 1125

Paola Nilson, Rapportansvarig

Denna rapport är elektroniskt signerad.

Förklaringar

AR-003v51

Laboratoriet/laboratorierna är ackrediterade av respektive lands ackrediteringsorgan. Ej ackrediterade analyser är markerade med *

Mätosäkerheten, om inget annat anges, redovisas som utvidgad mätosäkerhet med täckningsfaktor 2. Undantag relaterat till analyser utförda utanför Sverige kan förekomma. Ytterligare upplysningar samt mätosäkerhet och detektionsnivåer för mikrobiologiska analyser lämnas på begäran.

Denna rapport får endast återges i sin helhet, om inte utförande laboratorium i förväg skriftligen godkänt annat. Resultaten relaterar endast till det insända provet.

Areco Contractor AB
Johan Block
Grustagsgatan 15
254 64 HELSINGBORG

AR-19-SL-245593-01

EUSELI2-00694096

Kundnummer: SL7628544

Uppdragsmärkn.
30002-112

Analysrapport

Provnummer:	177-2019-11040318	Djup (m)	0,05-0,35m
Provbeskrivning:		Provtagare	Johan Block
Matris:	Jord		
Provet ankom:	2019-11-01		
Utskriftsdatum:	2019-11-06		
Analyserna påbörjades:	2019-11-01		
Provmärkning:	191031:13 S. Pilevallen PP 9, kalksten		
Provtagningsplats:	Södra Pilevallen, Arlöv		

Analys	Resultat	Enhet	Mäto.	Metod/ref	
Torrsubstans	91.5	%	5%	SS-EN 12880:2000	a)
Bensen	< 0.0035	mg/kg Ts	30%	EPA 5021	a)
Toluen	< 0.10	mg/kg Ts	30%	EPA 5021	a)
Etylbensen	< 0.10	mg/kg Ts	30%	EPA 5021	a)
M/P/O-Xylen	< 0.10	mg/kg Ts	30%	EPA 5021	a)
Summa TEX	< 0.20	mg/kg Ts	30%	EPA 5021	a)
Alifater >C5-C8	< 5.0	mg/kg Ts	35%	SPI 2011	a)
Alifater >C8-C10	< 3.0	mg/kg Ts	35%	SPI 2011	a)
Alifater >C10-C12	< 5.0	mg/kg Ts	30%	SPI 2011	a)
Alifater >C12-C16	29	mg/kg Ts	30%	SPI 2011	a)
Summa Alifater >C5-C16	36	mg/kg Ts			a)
Alifater >C16-C35	61	mg/kg Ts	30%	SPI 2011	a)
Aromater >C8-C10	< 4.0	mg/kg Ts	30%	SPI 2011	a)
Aromater >C10-C16	< 0.90	mg/kg Ts	20%	SPI 2011	a)
Metylkrysen/benzo(a)antracener	< 0.50	mg/kg Ts	25%	SIS: TK 535 N 012	a)
Metylpyren/fluorantener	< 0.50	mg/kg Ts	25%	SIS: TK 535 N 012	a)
Aromater >C16-C35	< 0.50	mg/kg Ts	25%	SIS: TK 535 N 012	a)
Oljetyp < C10	Utgår				a)*
Oljetyp > C10	Ospec				a)*
Bens(a)antracen	< 0.030	mg/kg Ts	25%	ISO 18287:2008 mod	a)
Krysen	< 0.030	mg/kg Ts	25%	ISO 18287:2008 mod	a)
Benso(b,k)fluoranten	0.076	mg/kg Ts	25%	ISO 18287:2008 mod	a)
Benzo(a)pyren	0.042	mg/kg Ts	25%	ISO 18287:2008 mod	a)
Indeno(1,2,3-cd)pyren	0.048	mg/kg Ts	25%	ISO 18287:2008 mod	a)
Dibens(a,h)antracen	< 0.030	mg/kg Ts	30%	ISO 18287:2008 mod	a)
Naftalen	0.034	mg/kg Ts	25%	ISO 18287:2008 mod	a)

Förklaringar

AR-003v51

Laboratoriet/laboratorierna är ackrediterade av respektive lands ackrediteringsorgan. Ej ackrediterade analyser är markerade med *

Mätosäkerheten, om inget annat anges, redovisas som utvidgad mätosäkerhet med täckningsfaktor 2. Undantag relaterat till analyser utförda utanför Sverige kan förekomma. Ytterligare upplysningar samt mätosäkerhet och detektionsnivåer för mikrobiologiska analyser lämnas på begäran.

Denna rapport får endast återges i sin helhet, om inte utförande laboratorium i förväg skriftligen godkänt annat. Resultaten relaterar endast till det insända provet.

Acenaftylen	< 0.030	mg/kg Ts	40%	ISO 18287:2008 mod	a)
Acenaften	< 0.030	mg/kg Ts	25%	ISO 18287:2008 mod	a)
Fluoren	< 0.030	mg/kg Ts	30%	ISO 18287:2008 mod	a)
Fenantren	0.053	mg/kg Ts	25%	ISO 18287:2008 mod	a)
Antracen	< 0.030	mg/kg Ts	25%	ISO 18287:2008 mod	a)
Fluoranten	0.058	mg/kg Ts	25%	ISO 18287:2008 mod	a)
Pyren	0.061	mg/kg Ts	25%	ISO 18287:2008 mod	a)
Benzo(g,h,i)perylen	0.050	mg/kg Ts	25%	ISO 18287:2008 mod	a)
Summa PAH med låg molekylvikt	0.064	mg/kg Ts			a)
Summa PAH med medelhög molekylvikt	0.20	mg/kg Ts			a)
Summa PAH med hög molekylvikt	0.26	mg/kg Ts			a)
Summa cancerogena PAH	0.21	mg/kg Ts			a)
Summa övriga PAH	0.32	mg/kg Ts			a)
Summa totala PAH16	0.53	mg/kg Ts			a)
Arsenik As	2.4	mg/kg Ts	25%	EN ISO 11885:2009 / SS 028311 utg 1	a)
Barium Ba	22	mg/kg Ts	25%	EN ISO 11885:2009 / SS 028311 utg 1	a)
Bly Pb	10	mg/kg Ts	25%	EN ISO 11885:2009 / SS 028311 utg 1	a)
Kadmium Cd	0.34	mg/kg Ts	25%	EN ISO 11885:2009 / SS 028311 utg 1	a)
Kobolt Co	1.6	mg/kg Ts	25%	EN ISO 11885:2009 / SS 028311 utg 1	a)
Koppar Cu	7.3	mg/kg Ts	25%	EN ISO 11885:2009 / SS 028311 utg 1	a)
Krom Cr	7.5	mg/kg Ts	25%	EN ISO 11885:2009 / SS 028311 utg 1	a)
Kvicksilver Hg	0.035	mg/kg Ts	20%	SS028311mod/SS-EN ISO17852mod	a)
Nickel Ni	4.2	mg/kg Ts	25%	EN ISO 11885:2009 / SS 028311 utg 1	a)
Vanadin V	4.6	mg/kg Ts	25%	EN ISO 11885:2009 / SS 028311 utg 1	a)
Zink Zn	40	mg/kg Ts	25%	EN ISO 11885:2009 / SS 028311 utg 1	a)

Utförande laboratorium/underleverantör:

a) Eurofins Environment Testing Sweden AB, SWEDEN, ISO/IEC 17025:2005 SWEDAC 1125

Paola Nilson, Rapportansvarig

Denna rapport är elektroniskt validerad och signerad.

Förklaringar

Laboratoriet/laboratorierna är ackrediterade av respektive lands ackrediteringsorgan. Ej ackrediterade analyser är markerade med *

Mätosäkerheten, om inget annat anges, redovisas som utvidgad mätosäkerhet med täckningsfaktor 2. Undantag relaterat till analyser utförda utanför Sverige kan förekomma. Ytterligare upplysningar samt mätosäkerhet och detektionsnivåer för mikrobiologiska analyser lämnas på begäran.

Denna rapport får endast återges i sin helhet, om inte utförande laboratorium i förväg skriftligen godkänt annat. Resultaten relaterar endast till det insända provet.

Areco Contractor AB
Johan Block
Grustagsgatan 15
254 64 HELSINGBORG

AR-19-SL-245598-01

EUSELI2-00694096

Kundnummer: SL7628544

Uppdragsmärkn.
30002-112

Analysrapport

Provnummer:	177-2019-11040319	Djup (m)	0,35-0,7m
Provbeskrivning:		Provtagare	Johan Block
Matris:	Jord		
Provet ankom:	2019-11-01		
Utskriftsdatum:	2019-11-06		
Analyserna påbörjades:	2019-11-01		
Provmärkning:	191031:14 S. Pilevallen PP 9, fyllnad		
Provtagningsplats:	Södra Pilevallen, Arlöv		

Analys	Resultat	Enhet	Mäto.	Metod/ref	
Torrsubstans	83.6	%	5%	SS-EN 12880:2000	a)
Bensen	< 0.0035	mg/kg Ts	30%	EPA 5021	a)
Toluen	< 0.10	mg/kg Ts	30%	EPA 5021	a)
Etylbensen	< 0.10	mg/kg Ts	30%	EPA 5021	a)
M/P/O-Xylen	< 0.10	mg/kg Ts	30%	EPA 5021	a)
Summa TEX	< 0.20	mg/kg Ts	30%	EPA 5021	a)
Alifater >C5-C8	< 5.0	mg/kg Ts	35%	SPI 2011	a)
Alifater >C8-C10	< 3.0	mg/kg Ts	35%	SPI 2011	a)
Alifater >C10-C12	< 5.0	mg/kg Ts	30%	SPI 2011	a)
Alifater >C12-C16	< 5.0	mg/kg Ts	30%	SPI 2011	a)
Summa Alifater >C5-C16	< 9.0	mg/kg Ts			a)
Alifater >C16-C35	< 10	mg/kg Ts	30%	SPI 2011	a)
Aromater >C8-C10	< 4.0	mg/kg Ts	30%	SPI 2011	a)
Aromater >C10-C16	< 0.90	mg/kg Ts	20%	SPI 2011	a)
Metylkrysen/benzo(a)antracener	< 0.50	mg/kg Ts	25%	SIS: TK 535 N 012	a)
Metylpyren/fluorantener	< 0.50	mg/kg Ts	25%	SIS: TK 535 N 012	a)
Aromater >C16-C35	< 0.50	mg/kg Ts	25%	SIS: TK 535 N 012	a)
Oljetyp < C10	Utgår				a)*
Oljetyp > C10	Utgår				a)*
Bens(a)antracen	< 0.030	mg/kg Ts	25%	ISO 18287:2008 mod	a)
Krysen	< 0.030	mg/kg Ts	25%	ISO 18287:2008 mod	a)
Benso(b,k)fluoranten	0.045	mg/kg Ts	25%	ISO 18287:2008 mod	a)
Benzo(a)pyren	< 0.030	mg/kg Ts	25%	ISO 18287:2008 mod	a)
Indeno(1,2,3-cd)pyren	< 0.030	mg/kg Ts	25%	ISO 18287:2008 mod	a)
Dibens(a,h)antracen	< 0.030	mg/kg Ts	30%	ISO 18287:2008 mod	a)
Naftalen	< 0.030	mg/kg Ts	25%	ISO 18287:2008 mod	a)

Förklaringar

AR-003v51

Laboratoriet/laboratorierna är ackrediterade av respektive lands ackrediteringsorgan. Ej ackrediterade analyser är markerade med *

Mätosäkerheten, om inget annat anges, redovisas som utvidgad mätosäkerhet med täckningsfaktor 2. Undantag relaterat till analyser utförda utanför Sverige kan förekomma. Ytterligare upplysningar samt mätosäkerhet och detektionsnivåer för mikrobiologiska analyser lämnas på begäran.

Denna rapport får endast återges i sin helhet, om inte utförande laboratorium i förväg skriftligen godkänt annat. Resultaten relaterar endast till det insända provet.

Acenaftylen	< 0.030	mg/kg Ts	40%	ISO 18287:2008 mod	a)
Acenaften	< 0.030	mg/kg Ts	25%	ISO 18287:2008 mod	a)
Fluoren	< 0.030	mg/kg Ts	30%	ISO 18287:2008 mod	a)
Fenantren	< 0.030	mg/kg Ts	25%	ISO 18287:2008 mod	a)
Antracen	< 0.030	mg/kg Ts	25%	ISO 18287:2008 mod	a)
Fluoranten	0.036	mg/kg Ts	25%	ISO 18287:2008 mod	a)
Pyren	0.033	mg/kg Ts	25%	ISO 18287:2008 mod	a)
Benzo(g,h,i)perylen	< 0.030	mg/kg Ts	25%	ISO 18287:2008 mod	a)
Summa PAH med låg molekylvikt	< 0.045	mg/kg Ts			a)
Summa PAH med medelhög molekylvikt	0.11	mg/kg Ts			a)
Summa PAH med hög molekylvikt	0.14	mg/kg Ts			a)
Summa cancerogena PAH	0.12	mg/kg Ts			a)
Summa övriga PAH	0.17	mg/kg Ts			a)
Summa totala PAH16	0.29	mg/kg Ts			a)
Arsenik As	3.1	mg/kg Ts	25%	EN ISO 11885:2009 / SS 028311 utg 1	a)
Barium Ba	25	mg/kg Ts	25%	EN ISO 11885:2009 / SS 028311 utg 1	a)
Bly Pb	10	mg/kg Ts	25%	EN ISO 11885:2009 / SS 028311 utg 1	a)
Kadmium Cd	< 0.20	mg/kg Ts	25%	EN ISO 11885:2009 / SS 028311 utg 1	a)
Kobolt Co	1.2	mg/kg Ts	25%	EN ISO 11885:2009 / SS 028311 utg 1	a)
Koppar Cu	4.5	mg/kg Ts	25%	EN ISO 11885:2009 / SS 028311 utg 1	a)
Krom Cr	6.7	mg/kg Ts	25%	EN ISO 11885:2009 / SS 028311 utg 1	a)
Kvicksilver Hg	0.024	mg/kg Ts	20%	SS028311mod/SS-EN ISO17852mod	a)
Nickel Ni	3.6	mg/kg Ts	25%	EN ISO 11885:2009 / SS 028311 utg 1	a)
Vanadin V	8.0	mg/kg Ts	25%	EN ISO 11885:2009 / SS 028311 utg 1	a)
Zink Zn	17	mg/kg Ts	25%	EN ISO 11885:2009 / SS 028311 utg 1	a)

Utförande laboratorium/underleverantör:

a) Eurofins Environment Testing Sweden AB, SWEDEN, ISO/IEC 17025:2005 SWEDAC 1125

Paola Nilson, Rapportansvarig

Denna rapport är elektroniskt validerad och signerad.

Förklaringar

Laboratoriet/laboratorierna är ackrediterade av respektive lands ackrediteringsorgan. Ej ackrediterade analyser är markerade med *

Mätosäkerheten, om inget annat anges, redovisas som utvidgad mätosäkerhet med täckningsfaktor 2. Undantag relaterat till analyser utförda utanför Sverige kan förekomma. Ytterligare upplysningar samt mätosäkerhet och detektionsnivåer för mikrobiologiska analyser lämnas på begäran.

Denna rapport får endast återges i sin helhet, om inte utförande laboratorium i förväg skriftligen godkänt annat. Resultaten relaterar endast till det insända provet.

Areco Contractor AB
 Johan Block
 Grustagsgatan 15
 254 64 HELSINGBORG

AR-19-SL-245594-01
EUSELI2-00694096

Kundnummer: SL7628544

 Uppdragsmärkn.
 30002-112

Analysrapport

Provnummer:	177-2019-11040320	Djup (m)	0,7-1,2m	
Provbeskrivning:		Provtagare	Johan Block	
Matris:	Jord			
Provet ankom:	2019-11-01			
Utskriftsdatum:	2019-11-06			
Analyserna påbörjades:	2019-11-01			
Provmärkning:	191031:15 S. Pilevallen PP 9,sand			
Provtagningsplats:	Södra Pilevallen, Arlöv			
Analys	Resultat	Enhet	Mäto.	Metod/ref
Torrsubstans	86.6	%	5%	SS-EN 12880:2000 a)
Bensen	< 0.0035	mg/kg Ts	30%	EPA 5021 a)
Toluen	< 0.10	mg/kg Ts	30%	EPA 5021 a)
Etylbensen	< 0.10	mg/kg Ts	30%	EPA 5021 a)
M/P/O-Xylen	< 0.10	mg/kg Ts	30%	EPA 5021 a)
Summa TEX	< 0.20	mg/kg Ts	30%	EPA 5021 a)
Alifater >C5-C8	< 5.0	mg/kg Ts	35%	SPI 2011 a)
Alifater >C8-C10	< 3.0	mg/kg Ts	35%	SPI 2011 a)
Alifater >C10-C12	< 5.0	mg/kg Ts	30%	SPI 2011 a)
Alifater >C12-C16	< 5.0	mg/kg Ts	30%	SPI 2011 a)
Summa Alifater >C5-C16	< 9.0	mg/kg Ts		a)
Alifater >C16-C35	< 10	mg/kg Ts	30%	SPI 2011 a)
Aromater >C8-C10	< 4.0	mg/kg Ts	30%	SPI 2011 a)
Aromater >C10-C16	< 0.90	mg/kg Ts	20%	SPI 2011 a)
Metylkrysen/benzo(a)antracener	< 0.50	mg/kg Ts	25%	SIS: TK 535 N 012 a)
Metylpyren/fluorantener	< 0.50	mg/kg Ts	25%	SIS: TK 535 N 012 a)
Aromater >C16-C35	< 0.50	mg/kg Ts	25%	SIS: TK 535 N 012 a)
Oljetyp < C10	Utgår			a)*
Oljetyp > C10	Utgår			a)*
Bens(a)antracen	< 0.030	mg/kg Ts	25%	ISO 18287:2008 mod a)
Krysen	< 0.030	mg/kg Ts	25%	ISO 18287:2008 mod a)
Benso(b,k)fluoranten	< 0.030	mg/kg Ts	25%	ISO 18287:2008 mod a)
Benzo(a)pyren	< 0.030	mg/kg Ts	25%	ISO 18287:2008 mod a)
Indeno(1,2,3-cd)pyren	< 0.030	mg/kg Ts	25%	ISO 18287:2008 mod a)
Dibens(a,h)antracen	< 0.030	mg/kg Ts	30%	ISO 18287:2008 mod a)
Naftalen	< 0.030	mg/kg Ts	25%	ISO 18287:2008 mod a)

Förklaringar

AR-003v51

Laboratoriet/laboratorierna är ackrediterade av respektive lands ackrediteringsorgan. Ej ackrediterade analyser är markerade med *

Mätosäkerheten, om inget annat anges, redovisas som utvidgad mätosäkerhet med täckningsfaktor 2. Undantag relaterat till analyser utförda utanför Sverige kan förekomma. Ytterligare upplysningar samt mätosäkerhet och detektionsnivåer för mikrobiologiska analyser lämnas på begäran.

Denna rapport får endast återges i sin helhet, om inte utförande laboratorium i förväg skriftligen godkänt annat. Resultaten relaterar endast till det insända provet.

Acenaftylen	< 0.030	mg/kg Ts	40%	ISO 18287:2008 mod	a)
Acenaften	< 0.030	mg/kg Ts	25%	ISO 18287:2008 mod	a)
Fluoren	< 0.030	mg/kg Ts	30%	ISO 18287:2008 mod	a)
Fenantren	< 0.030	mg/kg Ts	25%	ISO 18287:2008 mod	a)
Antracen	< 0.030	mg/kg Ts	25%	ISO 18287:2008 mod	a)
Fluoranten	< 0.030	mg/kg Ts	25%	ISO 18287:2008 mod	a)
Pyren	< 0.030	mg/kg Ts	25%	ISO 18287:2008 mod	a)
Benzo(g,h,i)perylen	< 0.030	mg/kg Ts	25%	ISO 18287:2008 mod	a)
Summa PAH med låg molekylvikt	< 0.045	mg/kg Ts			a)
Summa PAH med medelhög molekylvikt	< 0.075	mg/kg Ts			a)
Summa PAH med hög molekylvikt	< 0.11	mg/kg Ts			a)
Summa cancerogena PAH	< 0.090	mg/kg Ts			a)
Summa övriga PAH	< 0.14	mg/kg Ts			a)
Summa totala PAH16	< 0.23	mg/kg Ts			a)
Arsenik As	< 2.1	mg/kg Ts	25%	EN ISO 11885:2009 / SS 028311 utg 1	a)
Barium Ba	5.0	mg/kg Ts	25%	EN ISO 11885:2009 / SS 028311 utg 1	a)
Bly Pb	1.5	mg/kg Ts	25%	EN ISO 11885:2009 / SS 028311 utg 1	a)
Kadmium Cd	< 0.20	mg/kg Ts	25%	EN ISO 11885:2009 / SS 028311 utg 1	a)
Kobolt Co	< 0.52	mg/kg Ts	25%	EN ISO 11885:2009 / SS 028311 utg 1	a)
Koppar Cu	2.5	mg/kg Ts	25%	EN ISO 11885:2009 / SS 028311 utg 1	a)
Krom Cr	3.1	mg/kg Ts	25%	EN ISO 11885:2009 / SS 028311 utg 1	a)
Kvicksilver Hg	< 0.011	mg/kg Ts	20%	SS028311mod/SS-EN ISO17852mod	a)
Nickel Ni	1.6	mg/kg Ts	25%	EN ISO 11885:2009 / SS 028311 utg 1	a)
Vanadin V	< 2.1	mg/kg Ts	25%	EN ISO 11885:2009 / SS 028311 utg 1	a)
Zink Zn	3.9	mg/kg Ts	25%	EN ISO 11885:2009 / SS 028311 utg 1	a)

Utförande laboratorium/underleverantör:

a) Eurofins Environment Testing Sweden AB, SWEDEN, ISO/IEC 17025:2005 SWEDAC 1125

Paola Nilson, Rapportansvarig

Denna rapport är elektroniskt validerad och signerad.

Förklaringar

Laboratoriet/laboratorierna är ackrediterade av respektive lands ackrediteringsorgan. Ej ackrediterade analyser är markerade med *

Mätosäkerheten, om inget annat anges, redovisas som utvidgad mätosäkerhet med täckningsfaktor 2. Undantag relaterat till analyser utförda utanför Sverige kan förekomma. Ytterligare upplysningar samt mätosäkerhet och detektionsnivåer för mikrobiologiska analyser lämnas på begäran.

Denna rapport får endast återges i sin helhet, om inte utförande laboratorium i förväg skriftligen godkänt annat. Resultaten relaterar endast till det insända provet.

Areco Contractor AB
Johan Block
Grustagsgatan 15
254 64 HELSINGBORG

AR-19-SL-245619-01

EUSELI2-00694096

Kundnummer: SL7628544

Uppdragsmärkn.
30002-112

Analysrapport

Provnummer:	177-2019-11040321	Djup (m)	0-0,3m
Provbeskrivning:		Provtagare	Johan Block
Matris:	Jord		
Provet ankom:	2019-11-01		
Utskriftsdatum:	2019-11-06		
Analyserna påbörjades:	2019-11-01		
Provmärkning:	191031:16 S. Pilevallen PP 10, matjord/kalksten		
Provtagningsplats:	Södra Pilevallen, Arlöv		
Analys	Resultat	Enhet	Mäto. Metod/ref
Torrsubstans	90.9	%	5% SS-EN 12880:2000 a)
Bensen	< 0.0035	mg/kg Ts	30% EPA 5021 a)
Toluen	< 0.10	mg/kg Ts	30% EPA 5021 a)
Etylbensen	< 0.10	mg/kg Ts	30% EPA 5021 a)
M/P/O-Xylen	< 0.10	mg/kg Ts	30% EPA 5021 a)
Summa TEX	< 0.20	mg/kg Ts	30% EPA 5021 a)
Alifater >C5-C8	< 5.0	mg/kg Ts	35% SPI 2011 a)
Alifater >C8-C10	< 3.0	mg/kg Ts	35% SPI 2011 a)
Alifater >C10-C12	< 5.0	mg/kg Ts	30% SPI 2011 a)
Alifater >C12-C16	< 5.0	mg/kg Ts	30% SPI 2011 a)
Summa Alifater >C5-C16	< 9.0	mg/kg Ts	a)
Alifater >C16-C35	< 10	mg/kg Ts	30% SPI 2011 a)
Aromater >C8-C10	< 4.0	mg/kg Ts	30% SPI 2011 a)
Aromater >C10-C16	4.1	mg/kg Ts	20% SPI 2011 a)
Metylkrysen/benzo(a)antracener	2.2	mg/kg Ts	25% SIS: TK 535 N 012 a)
Metylpyren/fluorantener	5.5	mg/kg Ts	25% SIS: TK 535 N 012 a)
Aromater >C16-C35	7.7	mg/kg Ts	25% SIS: TK 535 N 012 a)
Oljetyp < C10	Utgår		a)*
Oljetyp > C10	Utgår		a)*
Bens(a)antracen	3.3	mg/kg Ts	25% ISO 18287:2008 mod a)
Krysen	2.4	mg/kg Ts	25% ISO 18287:2008 mod a)
Benso(b,k)fluoranten	4.6	mg/kg Ts	25% ISO 18287:2008 mod a)
Benzo(a)pyren	2.7	mg/kg Ts	25% ISO 18287:2008 mod a)
Indeno(1,2,3-cd)pyren	1.7	mg/kg Ts	25% ISO 18287:2008 mod a)
Dibens(a,h)antracen	0.42	mg/kg Ts	30% ISO 18287:2008 mod a)
Naftalen	0.10	mg/kg Ts	25% ISO 18287:2008 mod a)

Förklaringar

AR-003v51

Laboratoriet/laboratorierna är ackrediterade av respektive lands ackrediteringsorgan. Ej ackrediterade analyser är markerade med *

Mätosäkerheten, om inget annat anges, redovisas som utvidgad mätosäkerhet med täckningsfaktor 2. Undantag relaterat till analyser utförda utanför Sverige kan förekomma. Ytterligare upplysningar samt mätosäkerhet och detektionsnivåer för mikrobiologiska analyser lämnas på begäran.

Denna rapport får endast återges i sin helhet, om inte utförande laboratorium i förväg skriftligen godkänt annat. Resultaten relaterar endast till det insända provet.

Acenaftylen	0.52	mg/kg Ts	40%	ISO 18287:2008 mod	a)
Acenaften	0.14	mg/kg Ts	25%	ISO 18287:2008 mod	a)
Fluoren	1.4	mg/kg Ts	30%	ISO 18287:2008 mod	a)
Fenantren	5.8	mg/kg Ts	25%	ISO 18287:2008 mod	a)
Antracén	1.5	mg/kg Ts	25%	ISO 18287:2008 mod	a)
Fluoranten	6.0	mg/kg Ts	25%	ISO 18287:2008 mod	a)
Pyren	4.3	mg/kg Ts	25%	ISO 18287:2008 mod	a)
Benzo(g,h,i)perylen	1.3	mg/kg Ts	25%	ISO 18287:2008 mod	a)
Summa PAH med låg molekylvikt	0.76	mg/kg Ts			a)
Summa PAH med medelhög molekylvikt	19	mg/kg Ts			a)
Summa PAH med hög molekylvikt	16	mg/kg Ts			a)
Summa cancerogena PAH	15	mg/kg Ts			a)
Summa övriga PAH	21	mg/kg Ts			a)
Summa totala PAH16	36	mg/kg Ts			a)
Arsenik As	3.4	mg/kg Ts	25%	EN ISO 11885:2009 / SS 028311 utg 1	a)
Barium Ba	44	mg/kg Ts	25%	EN ISO 11885:2009 / SS 028311 utg 1	a)
Bly Pb	13	mg/kg Ts	25%	EN ISO 11885:2009 / SS 028311 utg 1	a)
Kadmium Cd	< 0.20	mg/kg Ts	25%	EN ISO 11885:2009 / SS 028311 utg 1	a)
Kobolt Co	4.9	mg/kg Ts	25%	EN ISO 11885:2009 / SS 028311 utg 1	a)
Koppar Cu	13	mg/kg Ts	25%	EN ISO 11885:2009 / SS 028311 utg 1	a)
Krom Cr	15	mg/kg Ts	25%	EN ISO 11885:2009 / SS 028311 utg 1	a)
Kvicksilver Hg	0.050	mg/kg Ts	20%	SS028311mod/SS-EN ISO17852mod	a)
Nickel Ni	10	mg/kg Ts	25%	EN ISO 11885:2009 / SS 028311 utg 1	a)
Vanadin V	19	mg/kg Ts	25%	EN ISO 11885:2009 / SS 028311 utg 1	a)
Zink Zn	38	mg/kg Ts	25%	EN ISO 11885:2009 / SS 028311 utg 1	a)

Utförande laboratorium/underleverantör:

a) Eurofins Environment Testing Sweden AB, SWEDEN, ISO/IEC 17025:2005 SWEDAC 1125

Paola Nilson, Rapportansvarig

Denna rapport är elektroniskt signerad.

Förklaringar

Laboratoriet/laboratorierna är ackrediterade av respektive lands ackrediteringsorgan. Ej ackrediterade analyser är markerade med *

Mätosäkerheten, om inget annat anges, redovisas som utvidgad mätosäkerhet med täckningsfaktor 2. Undantag relaterat till analyser utförda utanför Sverige kan förekomma. Ytterligare upplysningar samt mätosäkerhet och detektionsnivåer för mikrobiologiska analyser lämnas på begäran.

Denna rapport får endast återges i sin helhet, om inte utförande laboratorium i förväg skriftligen godkänt annat. Resultaten relaterar endast till det insända provet.

Areco Contractor AB
 Johan Block
 Grustagsgatan 15
 254 64 HELSINGBORG

AR-19-SL-245620-01
EUSELI2-00694096

Kundnummer: SL7628544

 Uppdragsmärkn.
 30002-112

Analysrapport

Provnummer:	177-2019-11040322	Djup (m)	0,3-0,8m
Provbeskrivning:		Provtagare	Johan Block
Matris:	Jord		
Provet ankom:	2019-11-01		
Utskriftsdatum:	2019-11-06		
Analyserna påbörjades:	2019-11-01		
Provmärkning:	191031:17 S. Pilevallen PP 10, asfalt/sand		
Provtagningsplats:	Södra Pilevallen, Arlöv		

Analys	Resultat	Enhet	Mäto.	Metod/ref	
Torrsubstans	90.6	%	5%	SS-EN 12880:2000	a)
Bensen	0.014	mg/kg Ts	30%	EPA 5021	a)
Toluen	< 0.10	mg/kg Ts	30%	EPA 5021	a)
Etylbensen	< 0.10	mg/kg Ts	30%	EPA 5021	a)
M/P/O-Xylen	< 0.10	mg/kg Ts	30%	EPA 5021	a)
Summa TEX	< 0.20	mg/kg Ts	30%	EPA 5021	a)
Alifater >C5-C8	< 5.0	mg/kg Ts	35%	SPI 2011	a)
Alifater >C8-C10	< 3.0	mg/kg Ts	35%	SPI 2011	a)
Alifater >C10-C12	< 5.0	mg/kg Ts	30%	SPI 2011	a)
Alifater >C12-C16	45	mg/kg Ts	30%	SPI 2011	a)
Summa Alifater >C5-C16	52	mg/kg Ts			a)
Alifater >C16-C35	390	mg/kg Ts	30%	SPI 2011	a)
Aromater >C8-C10	< 4.0	mg/kg Ts	30%	SPI 2011	a)
Aromater >C10-C16	110	mg/kg Ts	20%	SPI 2011	a)
Metylkrysen/benzo(a)antracener	17	mg/kg Ts	25%	SIS: TK 535 N 012	a)
Metylpyren/fluorantener	33	mg/kg Ts	25%	SIS: TK 535 N 012	a)
Aromater >C16-C35	50	mg/kg Ts	25%	SIS: TK 535 N 012	a)
Oljetyp < C10	ospec				a)*
Oljetyp > C10	Ospect				a)*
Bens(a)antracenen	23	mg/kg Ts	25%	ISO 18287:2008 mod	a)
Krysen	14	mg/kg Ts	25%	ISO 18287:2008 mod	a)
Benzo(b,k)fluoranten	21	mg/kg Ts	25%	ISO 18287:2008 mod	a)
Benzo(a)pyren	14	mg/kg Ts	25%	ISO 18287:2008 mod	a)
Indeno(1,2,3-cd)pyren	6.3	mg/kg Ts	25%	ISO 18287:2008 mod	a)
Dibens(a,h)antracenen	2.4	mg/kg Ts	30%	ISO 18287:2008 mod	a)
Naftalen	94	mg/kg Ts	25%	ISO 18287:2008 mod	a)

Förklaringar

Laboratoriet/laboratorierna är ackrediterade av respektive lands ackrediteringsorgan. Ej ackrediterade analyser är markerade med *

Mätosäkerheten, om inget annat anges, redovisas som utvidgad mätosäkerhet med täckningsfaktor 2. Undantag relaterat till analyser utförda utanför Sverige kan förekomma. Ytterligare upplysningar samt mätosäkerhet och detektionsnivåer för mikrobiologiska analyser lämnas på begäran.

Denna rapport får endast återges i sin helhet, om inte utförande laboratorium i förväg skriftligen godkänt annat. Resultaten relaterar endast till det insända provet.

AR-003v51

Acenaftylen	4.7	mg/kg Ts	40%	ISO 18287:2008 mod	a)
Acenaften	4.2	mg/kg Ts	25%	ISO 18287:2008 mod	a)
Fluoren	30	mg/kg Ts	30%	ISO 18287:2008 mod	a)
Fenantren	87	mg/kg Ts	25%	ISO 18287:2008 mod	a)
Antracén	19	mg/kg Ts	25%	ISO 18287:2008 mod	a)
Fluoranten	50	mg/kg Ts	25%	ISO 18287:2008 mod	a)
Pyren	34	mg/kg Ts	25%	ISO 18287:2008 mod	a)
Benzo(g,h,i)perylen	5.9	mg/kg Ts	25%	ISO 18287:2008 mod	a)
Summa PAH med låg molekylvikt	100	mg/kg Ts			a)
Summa PAH med medelhög molekylvikt	220	mg/kg Ts			a)
Summa PAH med hög molekylvikt	87	mg/kg Ts			a)
Summa cancerogena PAH	81	mg/kg Ts			a)
Summa övriga PAH	330	mg/kg Ts			a)
Summa totala PAH16	410	mg/kg Ts			a)
Arsenik As	2.7	mg/kg Ts	25%	EN ISO 11885:2009 / SS 028311 utg 1	a)
Barium Ba	41	mg/kg Ts	25%	EN ISO 11885:2009 / SS 028311 utg 1	a)
Bly Pb	12	mg/kg Ts	25%	EN ISO 11885:2009 / SS 028311 utg 1	a)
Kadmium Cd	< 0.20	mg/kg Ts	25%	EN ISO 11885:2009 / SS 028311 utg 1	a)
Kobolt Co	5.2	mg/kg Ts	25%	EN ISO 11885:2009 / SS 028311 utg 1	a)
Koppar Cu	17	mg/kg Ts	25%	EN ISO 11885:2009 / SS 028311 utg 1	a)
Krom Cr	18	mg/kg Ts	25%	EN ISO 11885:2009 / SS 028311 utg 1	a)
Kvicksilver Hg	0.032	mg/kg Ts	20%	SS028311mod/SS-EN ISO17852mod	a)
Nickel Ni	12	mg/kg Ts	25%	EN ISO 11885:2009 / SS 028311 utg 1	a)
Vanadin V	34	mg/kg Ts	25%	EN ISO 11885:2009 / SS 028311 utg 1	a)
Zink Zn	32	mg/kg Ts	25%	EN ISO 11885:2009 / SS 028311 utg 1	a)

Utförande laboratorium/underleverantör:

a) Eurofins Environment Testing Sweden AB, SWEDEN, ISO/IEC 17025:2005 SWEDAC 1125

Paola Nilson, Rapportansvarig

Denna rapport är elektroniskt signerad.

Förklaringar

Laboratoriet/laboratorierna är ackrediterade av respektive lands ackrediteringsorgan. Ej ackrediterade analyser är markerade med *

Mätosäkerheten, om inget annat anges, redovisas som utvidgad mätosäkerhet med täckningsfaktor 2. Undantag relaterat till analyser utförda utanför Sverige kan förekomma. Ytterligare upplysningar samt mätosäkerhet och detektionsnivåer för mikrobiologiska analyser lämnas på begäran.

Denna rapport får endast återges i sin helhet, om inte utförande laboratorium i förväg skriftligen godkänt annat. Resultaten relaterar endast till det insända provet.

Areco Contractor AB
Johan Block
Grustagsgatan 15
254 64 HELSINGBORG

AR-19-SL-245592-01

EUSELI2-00694096

Kundnummer: SL7628544

Uppdragsmärkn.
30002-112

Analysrapport

Provnummer:	177-2019-11040323	Djup (m)	0,8-1,4m
Provbeskrivning:		Provtagare	Johan Block
Matris:	Jord		
Provet ankom:	2019-11-01		
Utskriftsdatum:	2019-11-06		
Analyserna påbörjades:	2019-11-01		
Provmärkning:	191031:18 S. Pilevallen PP 10, sand		
Provtagningsplats:	Södra Pilevallen, Arlöv		

Analys	Resultat	Enhet	Mäto.	Metod/ref	
Torrsubstans	79.5	%	5%	SS-EN 12880:2000	a)
Bensen	< 0.0035	mg/kg Ts	30%	EPA 5021	a)
Toluen	< 0.10	mg/kg Ts	30%	EPA 5021	a)
Etylbensen	< 0.10	mg/kg Ts	30%	EPA 5021	a)
M/P/O-Xylen	< 0.10	mg/kg Ts	30%	EPA 5021	a)
Summa TEX	< 0.20	mg/kg Ts	30%	EPA 5021	a)
Alifater >C5-C8	< 5.0	mg/kg Ts	35%	SPI 2011	a)
Alifater >C8-C10	< 3.0	mg/kg Ts	35%	SPI 2011	a)
Alifater >C10-C12	< 5.0	mg/kg Ts	30%	SPI 2011	a)
Alifater >C12-C16	< 5.0	mg/kg Ts	30%	SPI 2011	a)
Summa Alifater >C5-C16	< 9.0	mg/kg Ts			a)
Alifater >C16-C35	< 10	mg/kg Ts	30%	SPI 2011	a)
Aromater >C8-C10	< 4.0	mg/kg Ts	30%	SPI 2011	a)
Aromater >C10-C16	1.1	mg/kg Ts	20%	SPI 2011	a)
Metylkrysen/benzo(a)antracener	< 0.50	mg/kg Ts	25%	SIS: TK 535 N 012	a)
Metylpyren/fluorantener	0.59	mg/kg Ts	25%	SIS: TK 535 N 012	a)
Aromater >C16-C35	0.84	mg/kg Ts	25%	SIS: TK 535 N 012	a)
Oljetyp < C10	Utgår				a)*
Oljetyp > C10	Utgår				a)*
Bens(a)antracen	0.33	mg/kg Ts	25%	ISO 18287:2008 mod	a)
Krysen	0.24	mg/kg Ts	25%	ISO 18287:2008 mod	a)
Benso(b,k)fluoranten	0.42	mg/kg Ts	25%	ISO 18287:2008 mod	a)
Benzo(a)pyren	0.25	mg/kg Ts	25%	ISO 18287:2008 mod	a)
Indeno(1,2,3-cd)pyren	0.15	mg/kg Ts	25%	ISO 18287:2008 mod	a)
Dibens(a,h)antracen	0.032	mg/kg Ts	30%	ISO 18287:2008 mod	a)
Naftalen	0.35	mg/kg Ts	25%	ISO 18287:2008 mod	a)

Förklaringar

AR-003v51

Laboratoriet/laboratorierna är ackrediterade av respektive lands ackrediteringsorgan. Ej ackrediterade analyser är markerade med *

Mätosäkerheten, om inget annat anges, redovisas som utvidgad mätosäkerhet med täckningsfaktor 2. Undantag relaterat till analyser utförda utanför Sverige kan förekomma. Ytterligare upplysningar samt mätosäkerhet och detektionsnivåer för mikrobiologiska analyser lämnas på begäran.

Denna rapport får endast återges i sin helhet, om inte utförande laboratorium i förväg skriftligen godkänt annat. Resultaten relaterar endast till det insända provet.

Acenaftylen	0.060	mg/kg Ts	40%	ISO 18287:2008 mod	a)
Acenaften	0.040	mg/kg Ts	25%	ISO 18287:2008 mod	a)
Fluoren	0.36	mg/kg Ts	30%	ISO 18287:2008 mod	a)
Fenantren	1.1	mg/kg Ts	25%	ISO 18287:2008 mod	a)
Antracen	0.22	mg/kg Ts	25%	ISO 18287:2008 mod	a)
Fluoranten	0.76	mg/kg Ts	25%	ISO 18287:2008 mod	a)
Pyren	0.51	mg/kg Ts	25%	ISO 18287:2008 mod	a)
Benzo(g,h,i)perylen	0.11	mg/kg Ts	25%	ISO 18287:2008 mod	a)
Summa PAH med låg molekylvikt	0.45	mg/kg Ts			a)
Summa PAH med medelhög molekylvikt	3.0	mg/kg Ts			a)
Summa PAH med hög molekylvikt	1.5	mg/kg Ts			a)
Summa cancerogena PAH	1.4	mg/kg Ts			a)
Summa övriga PAH	3.5	mg/kg Ts			a)
Summa totala PAH16	4.9	mg/kg Ts			a)
Arsenik As	< 2.3	mg/kg Ts	25%	EN ISO 11885:2009 / SS 028311 utg 1	a)
Barium Ba	4.0	mg/kg Ts	25%	EN ISO 11885:2009 / SS 028311 utg 1	a)
Bly Pb	< 1.2	mg/kg Ts	25%	EN ISO 11885:2009 / SS 028311 utg 1	a)
Kadmium Cd	< 0.20	mg/kg Ts	25%	EN ISO 11885:2009 / SS 028311 utg 1	a)
Kobolt Co	0.58	mg/kg Ts	25%	EN ISO 11885:2009 / SS 028311 utg 1	a)
Koppar Cu	1.1	mg/kg Ts	25%	EN ISO 11885:2009 / SS 028311 utg 1	a)
Krom Cr	2.2	mg/kg Ts	25%	EN ISO 11885:2009 / SS 028311 utg 1	a)
Kvicksilver Hg	< 0.012	mg/kg Ts	20%	SS028311mod/SS-EN ISO17852mod	a)
Nickel Ni	1.4	mg/kg Ts	25%	EN ISO 11885:2009 / SS 028311 utg 1	a)
Vanadin V	2.4	mg/kg Ts	25%	EN ISO 11885:2009 / SS 028311 utg 1	a)
Zink Zn	5.4	mg/kg Ts	25%	EN ISO 11885:2009 / SS 028311 utg 1	a)

Utförande laboratorium/underleverantör:

a) Eurofins Environment Testing Sweden AB, SWEDEN, ISO/IEC 17025:2005 SWEDAC 1125

Paola Nilson, Rapportansvarig

Denna rapport är elektroniskt validerad och signerad.

Förklaringar

Laboratoriet/laboratorierna är ackrediterade av respektive lands ackrediteringsorgan. Ej ackrediterade analyser är markerade med *

Mätosäkerheten, om inget annat anges, redovisas som utvidgad mätosäkerhet med täckningsfaktor 2. Undantag relaterat till analyser utförda utanför Sverige kan förekomma. Ytterligare upplysningar samt mätosäkerhet och detektionsnivåer för mikrobiologiska analyser lämnas på begäran.

Denna rapport får endast återges i sin helhet, om inte utförande laboratorium i förväg skriftligen godkänt annat. Resultaten relaterar endast till det insända provet.

Areco Contractor AB
 Johan Block
 Grustagsgatan 15
 254 64 HELSINGBORG

AR-19-SL-245590-01
EUSELI2-00694096

Kundnummer: SL7628544

 Uppdragsmärkn.
 30002-112

Analysrapport

Provnummer:	177-2019-11040324	Djup (m)	2,6-4m
Provbeskrivning:		Provtagare	Johan Block
Matris:	Jord		
Provet ankom:	2019-11-01		
Utskriftsdatum:	2019-11-06		
Analyserna påbörjades:	2019-11-01		
Provmärkning:	191031:19 S. Pilevallen PP 10, lera		
Provtagningsplats:	Södra Pilevallen, Arlöv		

Analys	Resultat	Enhet	Mäto.	Metod/ref	
Torrsubstans	85.6	%	5%	SS-EN 12880:2000	a)
Bensen	< 0.0035	mg/kg Ts	30%	EPA 5021	a)
Toluen	< 0.10	mg/kg Ts	30%	EPA 5021	a)
Etylbensen	< 0.10	mg/kg Ts	30%	EPA 5021	a)
M/P/O-Xylen	< 0.10	mg/kg Ts	30%	EPA 5021	a)
Summa TEX	< 0.20	mg/kg Ts	30%	EPA 5021	a)
Alifater >C5-C8	< 5.0	mg/kg Ts	35%	SPI 2011	a)
Alifater >C8-C10	< 3.0	mg/kg Ts	35%	SPI 2011	a)
Alifater >C10-C12	< 5.0	mg/kg Ts	30%	SPI 2011	a)
Alifater >C12-C16	< 5.0	mg/kg Ts	30%	SPI 2011	a)
Summa Alifater >C5-C16	< 9.0	mg/kg Ts			a)
Alifater >C16-C35	< 10	mg/kg Ts	30%	SPI 2011	a)
Aromater >C8-C10	< 4.0	mg/kg Ts	30%	SPI 2011	a)
Aromater >C10-C16	< 0.90	mg/kg Ts	20%	SPI 2011	a)
Metylkrysen/benzo(a)antracener	< 0.50	mg/kg Ts	25%	SIS: TK 535 N 012	a)
Metylpyren/fluorantener	< 0.50	mg/kg Ts	25%	SIS: TK 535 N 012	a)
Aromater >C16-C35	< 0.50	mg/kg Ts	25%	SIS: TK 535 N 012	a)
Oljetyp < C10	Utgår				a)*
Oljetyp > C10	Utgår				a)*
Bens(a)antracen	< 0.030	mg/kg Ts	25%	ISO 18287:2008 mod	a)
Krysen	< 0.030	mg/kg Ts	25%	ISO 18287:2008 mod	a)
Benso(b,k)fluoranten	< 0.030	mg/kg Ts	25%	ISO 18287:2008 mod	a)
Benzo(a)pyren	< 0.030	mg/kg Ts	25%	ISO 18287:2008 mod	a)
Indeno(1,2,3-cd)pyren	< 0.030	mg/kg Ts	25%	ISO 18287:2008 mod	a)
Dibens(a,h)antracen	< 0.030	mg/kg Ts	30%	ISO 18287:2008 mod	a)
Naftalen	< 0.030	mg/kg Ts	25%	ISO 18287:2008 mod	a)

Förklaringar

Laboratoriet/laboratorierna är ackrediterade av respektive lands ackrediteringsorgan. Ej ackrediterade analyser är markerade med *

Mätosäkerheten, om inget annat anges, redovisas som utvidgad mätosäkerhet med täckningsfaktor 2. Undantag relaterat till analyser utförda utanför Sverige kan förekomma. Ytterligare upplysningar samt mätosäkerhet och detektionsnivåer för mikrobiologiska analyser lämnas på begäran.

Denna rapport får endast återges i sin helhet, om inte utförande laboratorium i förväg skriftligen godkänt annat. Resultaten relaterar endast till det insända provet.

AR-003v51

Acenaftylen	< 0.030	mg/kg Ts	40%	ISO 18287:2008 mod	a)
Acenaften	< 0.030	mg/kg Ts	25%	ISO 18287:2008 mod	a)
Fluoren	< 0.030	mg/kg Ts	30%	ISO 18287:2008 mod	a)
Fenantren	< 0.030	mg/kg Ts	25%	ISO 18287:2008 mod	a)
Antracen	< 0.030	mg/kg Ts	25%	ISO 18287:2008 mod	a)
Fluoranten	0.032	mg/kg Ts	25%	ISO 18287:2008 mod	a)
Pyren	< 0.030	mg/kg Ts	25%	ISO 18287:2008 mod	a)
Benzo(g,h,i)perylen	< 0.030	mg/kg Ts	25%	ISO 18287:2008 mod	a)
Summa PAH med låg molekylvikt	< 0.045	mg/kg Ts			a)
Summa PAH med medelhög molekylvikt	0.092	mg/kg Ts			a)
Summa PAH med hög molekylvikt	< 0.11	mg/kg Ts			a)
Summa cancerogena PAH	< 0.090	mg/kg Ts			a)
Summa övriga PAH	0.15	mg/kg Ts			a)
Summa totala PAH16	0.24	mg/kg Ts			a)
Arsenik As	3.8	mg/kg Ts	25%	EN ISO 11885:2009 / SS 028311 utg 1	a)
Barium Ba	25	mg/kg Ts	25%	EN ISO 11885:2009 / SS 028311 utg 1	a)
Bly Pb	11	mg/kg Ts	25%	EN ISO 11885:2009 / SS 028311 utg 1	a)
Kadmium Cd	< 0.20	mg/kg Ts	25%	EN ISO 11885:2009 / SS 028311 utg 1	a)
Kobolt Co	3.8	mg/kg Ts	25%	EN ISO 11885:2009 / SS 028311 utg 1	a)
Koppar Cu	6.3	mg/kg Ts	25%	EN ISO 11885:2009 / SS 028311 utg 1	a)
Krom Cr	12	mg/kg Ts	25%	EN ISO 11885:2009 / SS 028311 utg 1	a)
Kvicksilver Hg	< 0.011	mg/kg Ts	20%	SS028311mod/SS-EN ISO17852mod	a)
Nickel Ni	9.2	mg/kg Ts	25%	EN ISO 11885:2009 / SS 028311 utg 1	a)
Vanadin V	11	mg/kg Ts	25%	EN ISO 11885:2009 / SS 028311 utg 1	a)
Zink Zn	22	mg/kg Ts	25%	EN ISO 11885:2009 / SS 028311 utg 1	a)

Utförande laboratorium/underleverantör:

a) Eurofins Environment Testing Sweden AB, SWEDEN, ISO/IEC 17025:2005 SWEDAC 1125

Paola Nilson, Rapportansvarig

Denna rapport är elektroniskt validerad och signerad.

Förklaringar

Laboratoriet/laboratorierna är ackrediterade av respektive lands ackrediteringsorgan. Ej ackrediterade analyser är markerade med *

Mätosäkerheten, om inget annat anges, redovisas som utvidgad mätosäkerhet med täckningsfaktor 2. Undantag relaterat till analyser utförda utanför Sverige kan förekomma. Ytterligare upplysningar samt mätosäkerhet och detektionsnivåer för mikrobiologiska analyser lämnas på begäran.

Denna rapport får endast återges i sin helhet, om inte utförande laboratorium i förväg skriftligen godkänt annat. Resultaten relaterar endast till det insända provet.